

1972-1981

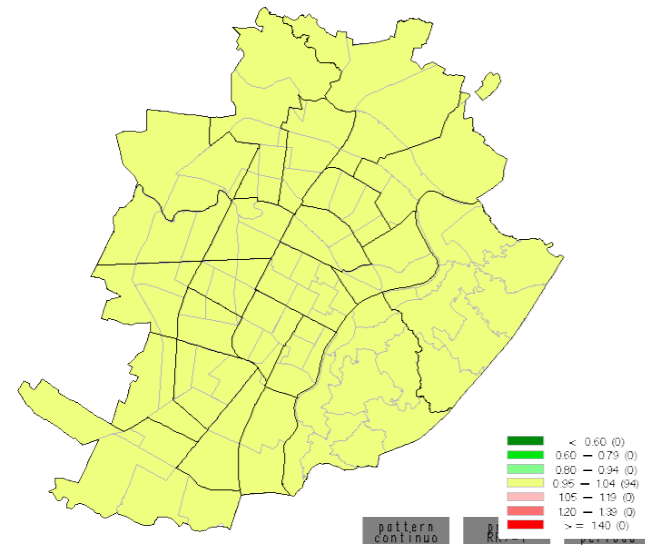

1982-1991

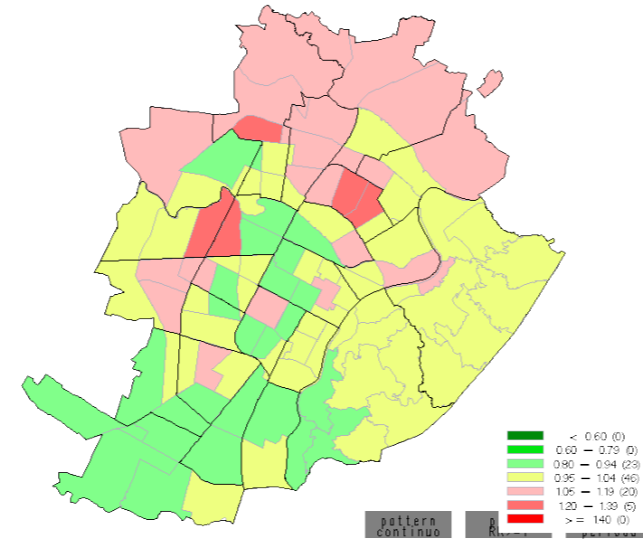

RR tra i periodi 2002-2011 e 1972-1981, (quantili di valori) trend generale tra i periodi: 0.49 (0.44; 0.55)

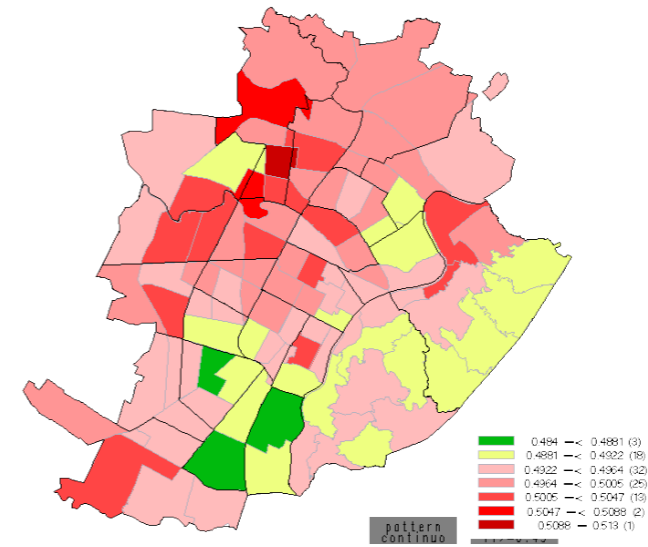

1992-2001

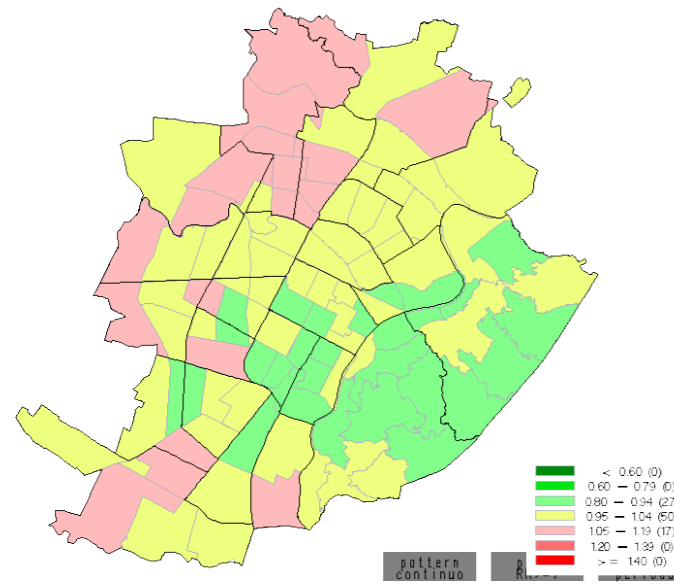

2002-2011

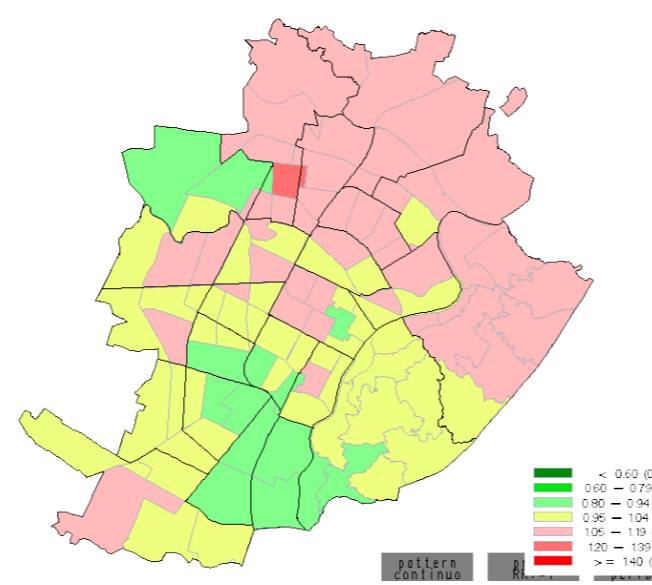

Prob. Trend Temporale  $\geq 0.49$

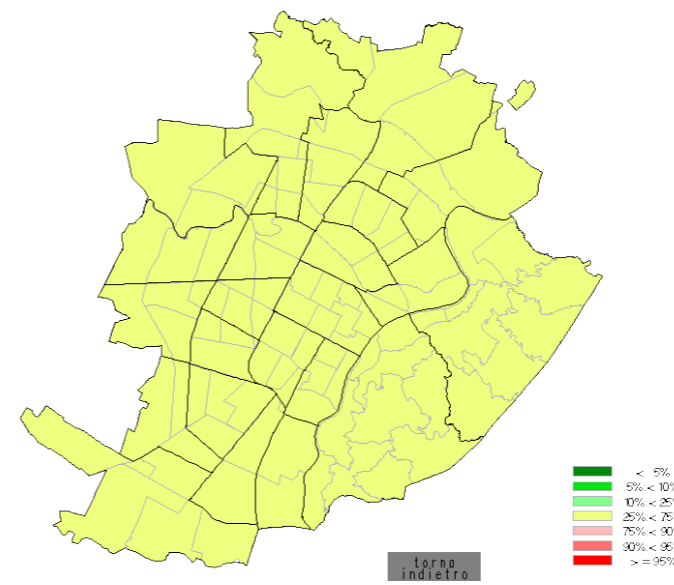

### MORTALITÀ PER TUMORE DEL RETTO E GIUNZIONE RETTO-SIGMA UOMINI 0-99 ANNI A TORINO 1972-2011, RR BAYESIANI PER ZONA STATISTICA PER PERIODO

Dalle analisi sono state escluse le zone di censimento in cui si trovano istituti per anziani, carceri e sono stati esclusi i soggetti che al momento del decesso si trovavano in un istituto.

1972-1981

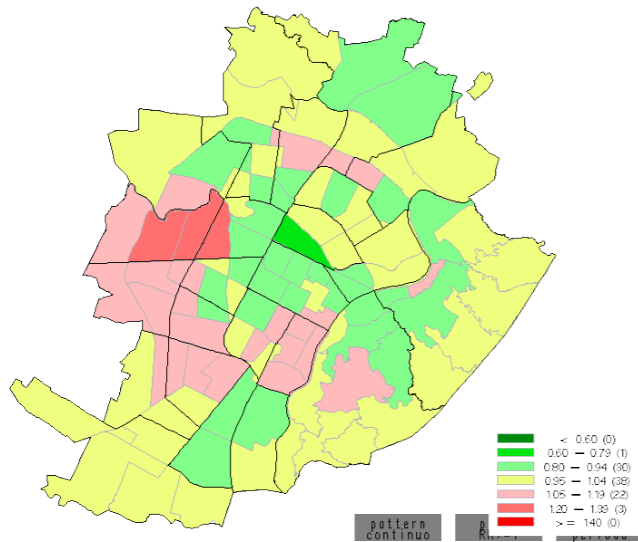

1982-1991

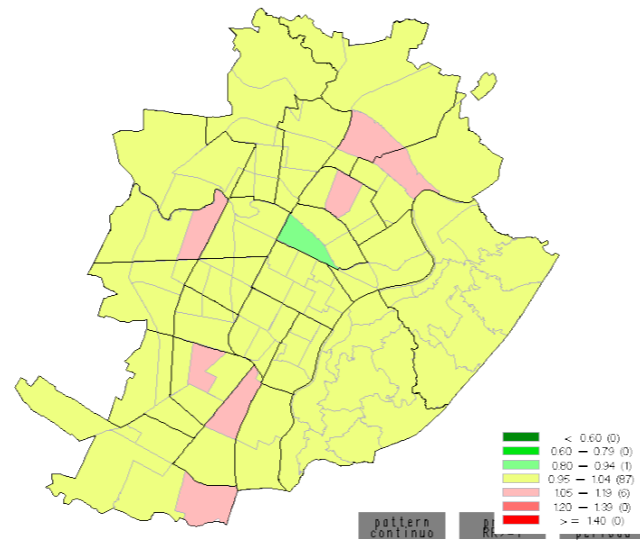

RR tra i periodi 2002-2011 e 1972-1981, (quantili di valori) trend generale tra i periodi: 0.54 (0.46; 0.61)

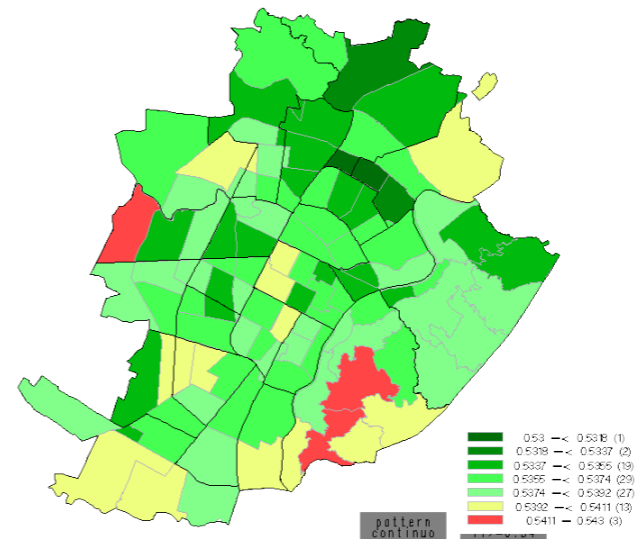

1992-2001

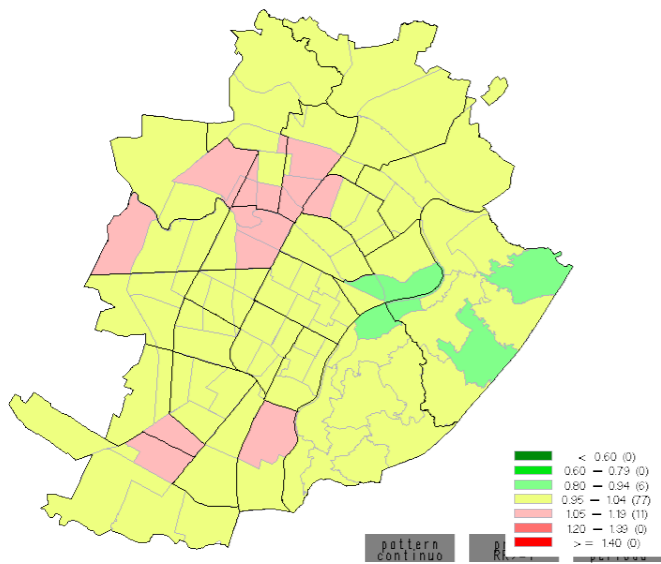

2002-2011

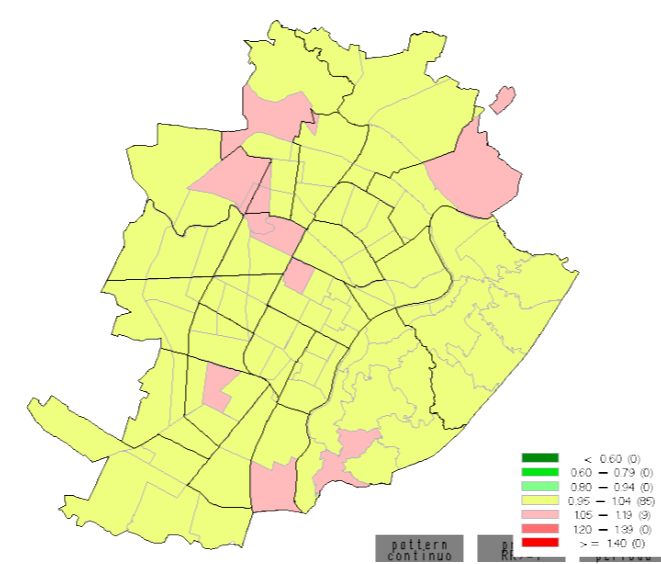

Prob. Trend Temporale  $\geq 0.49$

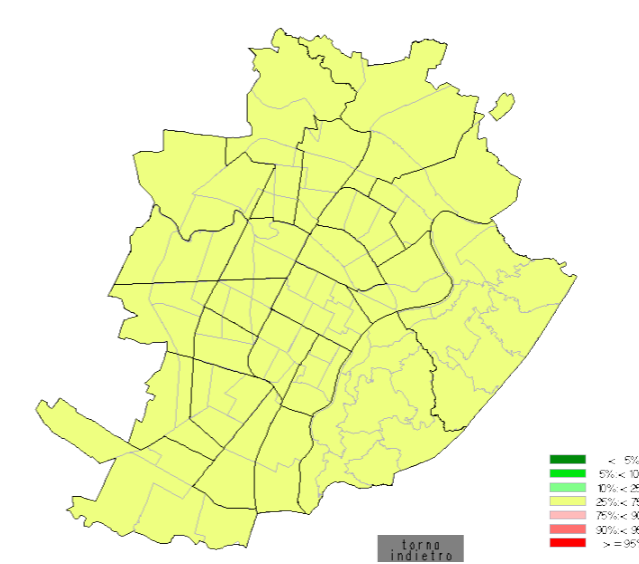

### MORTALITÀ PER TUMORE DEL RETTO E GIUNZIONE RETTO-SIGMA DONNE 0-99 ANNI A TORINO 1972-2011, RR BAYESIANI PER ZONA STATISTICA PER PERIODO

Dalle analisi sono state escluse le zone di censimento in cui si trovano istituti per anziani, carceri e sono stati esclusi i soggetti che al momento del decesso si trovavano in un istituto.

1972-1981

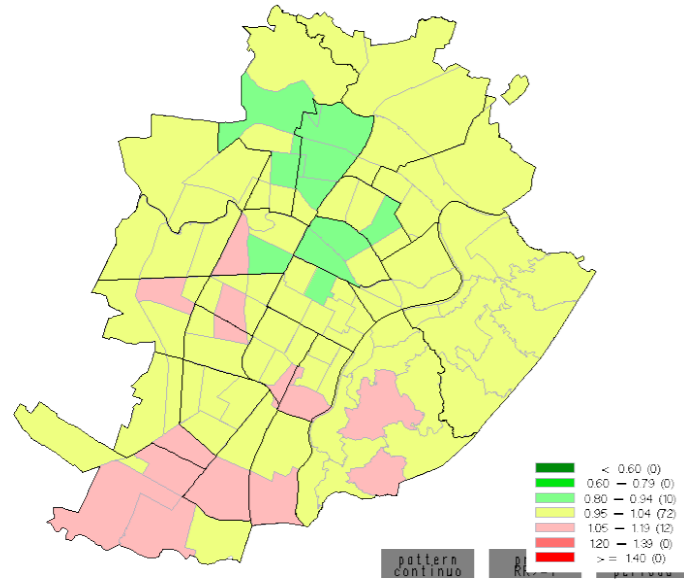

1982-1991

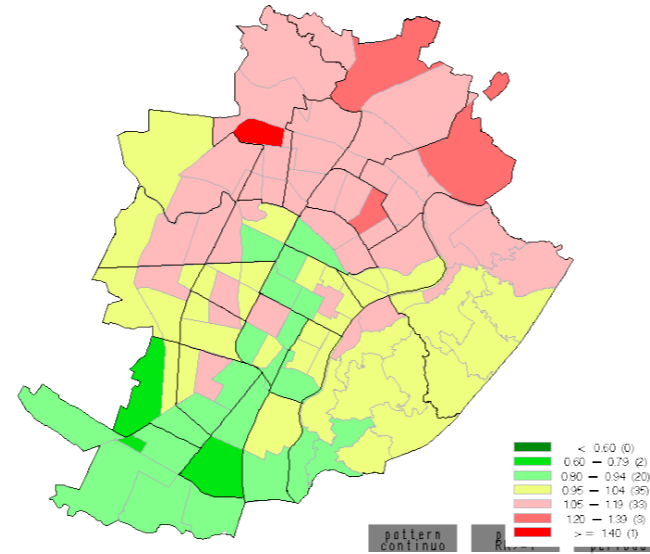

RR tra i periodi 2002-2011 e 1972-1981, (quantili di valori) trend generale tra i periodi: 0.53 (0.41; 0.69)

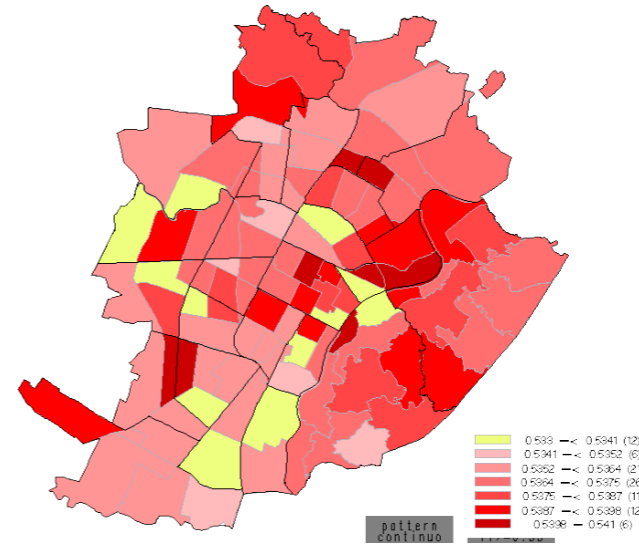

**MORTALITÀ PER TUMORE DEL RETTO E GIUNZIONE RETTO-SIGMA UOMINI 0-64 ANNI A TORINO 1972-2011, RR BAYESIANI PER ZONA STATISTICA PER PERIODO**

Dalle analisi sono state escluse le zone di censimento in cui si trovano istituti per anziani, carceri e sono stati esclusi i soggetti che al momento del decesso si trovavano in un istituto.

1992-2001

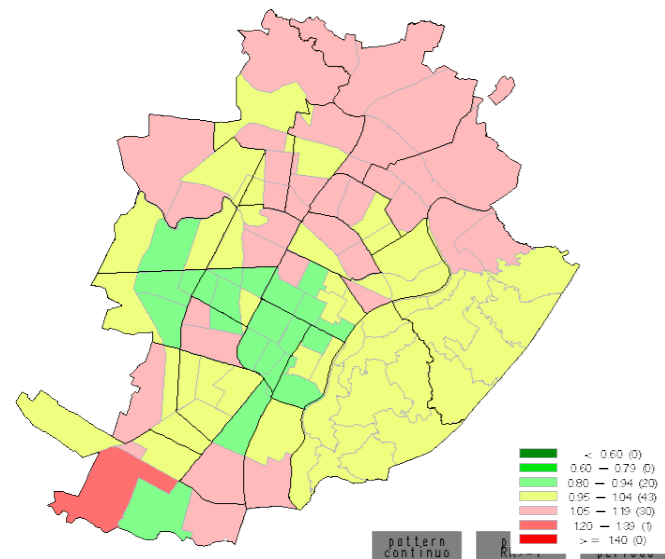

2002-2011

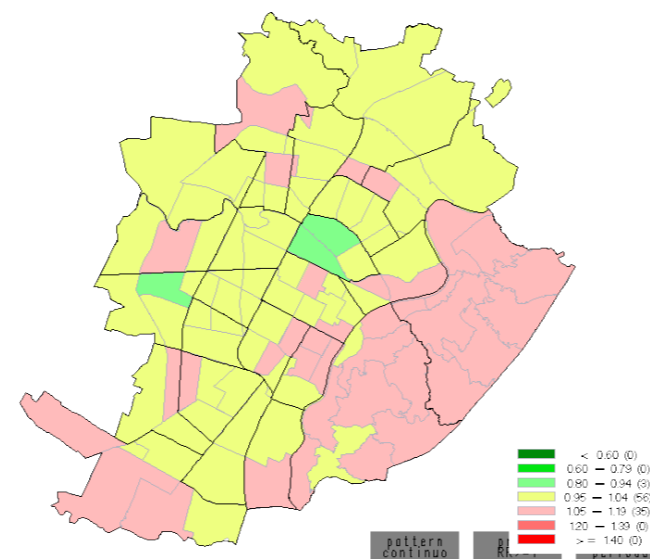

Prob. Trend Temporale  $\geq 0.53$

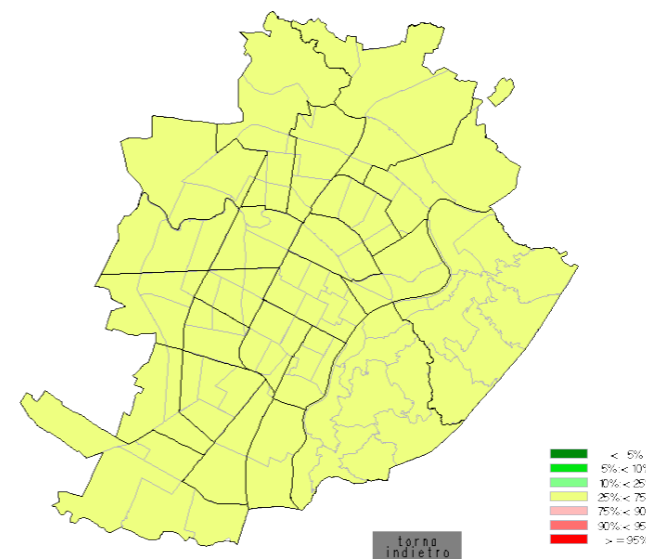

1972-1981

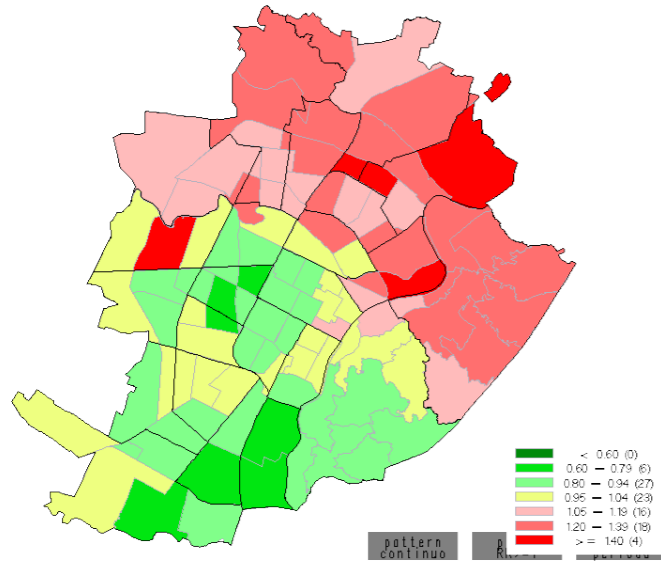

1982-1991

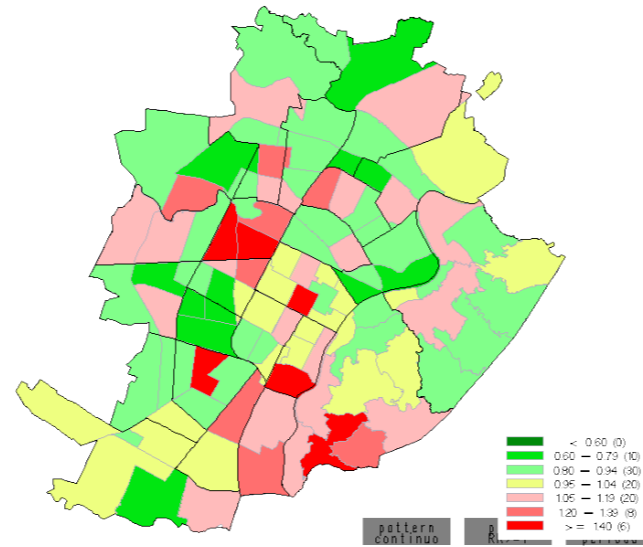

RR tra i periodi 2002-2011 e 1972-1981, (quantili di valori) trend generale tra i periodi: 0.52 (0.4; 0.69)

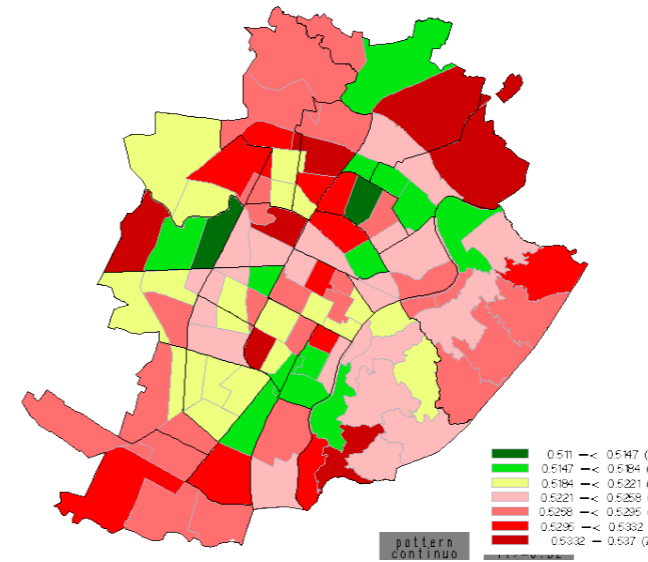

1992-2001

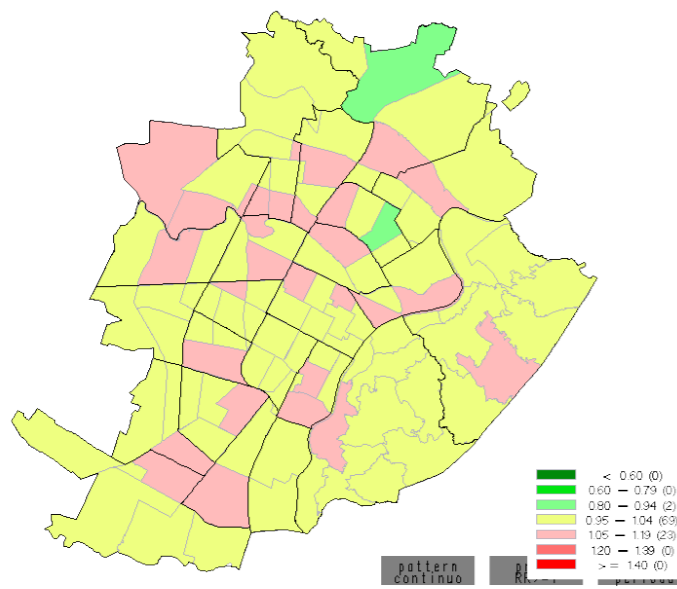

2002-2011

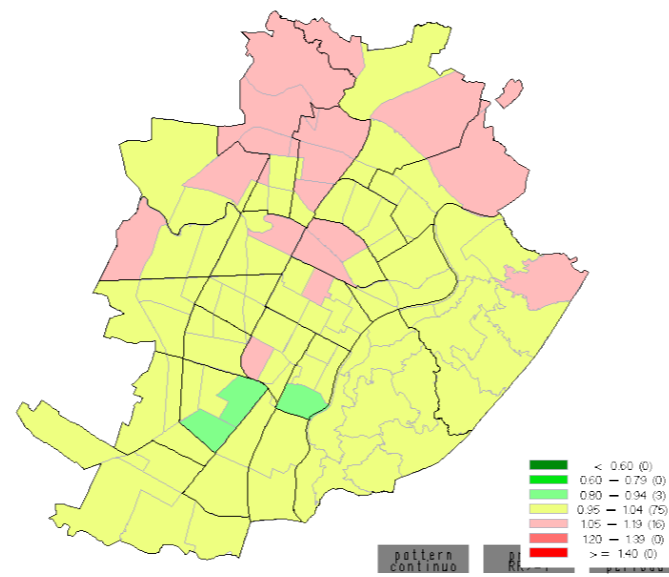

Prob. Trend Temporale  $\geq 0.52$

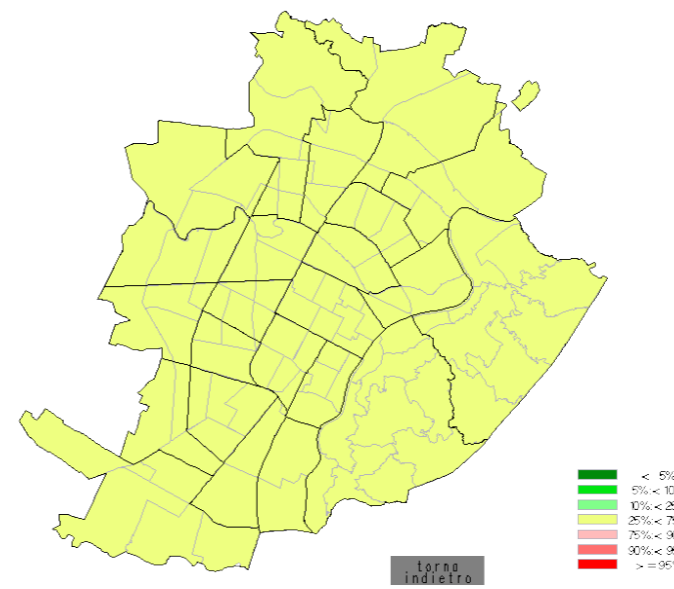

### MORTALITÀ PER TUMORE DEL RETTO E GIUNZIONE RETTO-SIGMA DONNE 0-64 ANNI A TORINO 1972-2011, RR BAYESIANI PER ZONA STATISTICA PER PERIODO

Dalle analisi sono state escluse le zone di censimento in cui si trovano istituti per anziani, carceri e sono stati esclusi i soggetti che al momento del decesso si trovavano in un istituto.

1972-1981

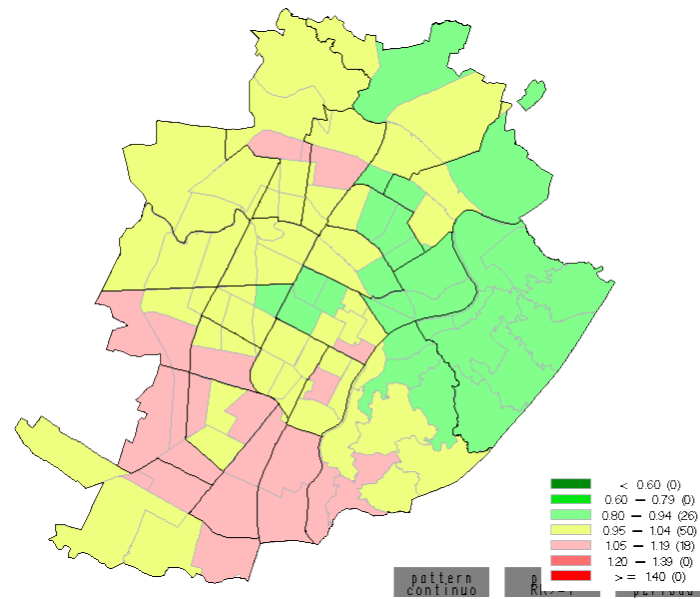

1982-1991

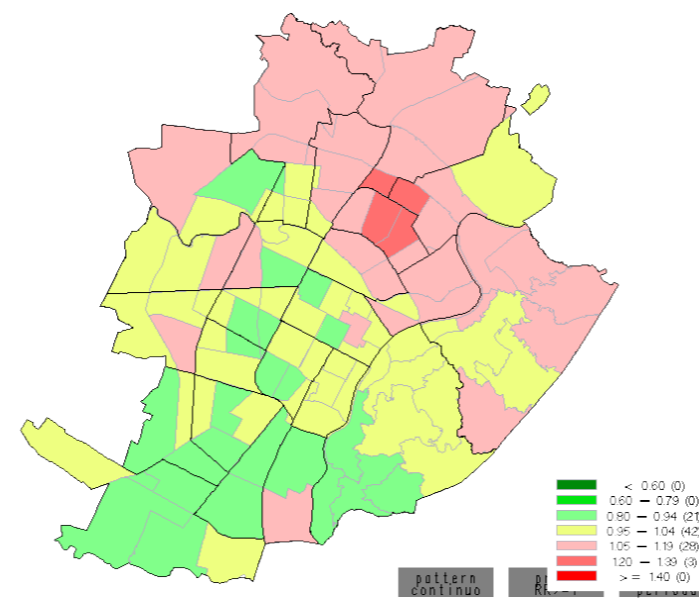

RR tra i periodi 2002-2011 e 1972-1981, (quantili di valori) trend generale tra i periodi: 0.47 (0.42; 0.54)

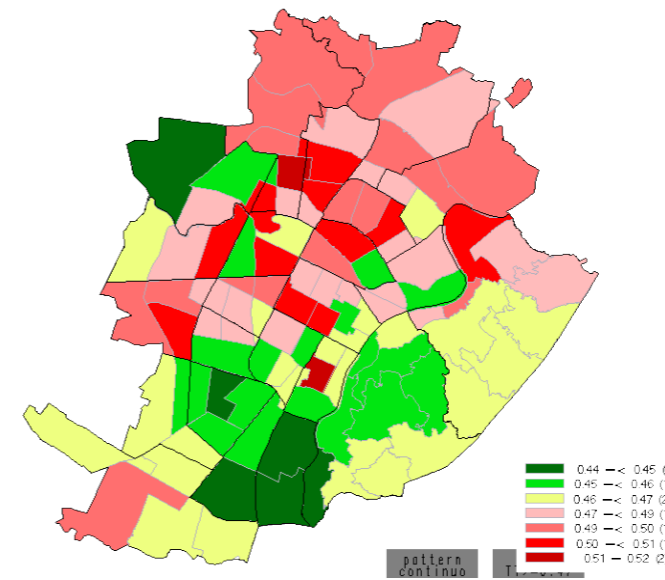

1992-2001

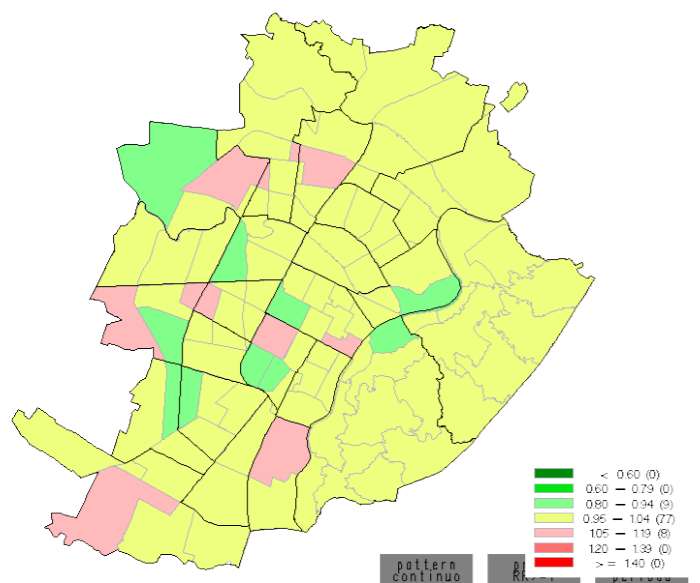

2002-2011

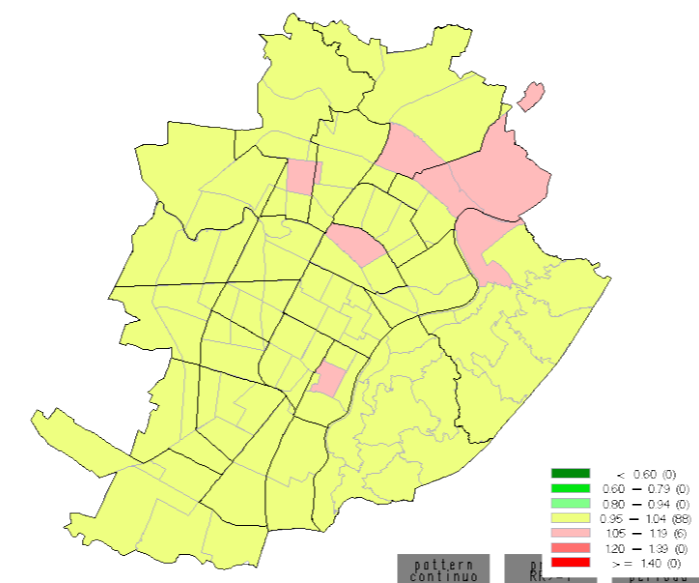

Prob. Trend Temporale  $\geq 0.47$

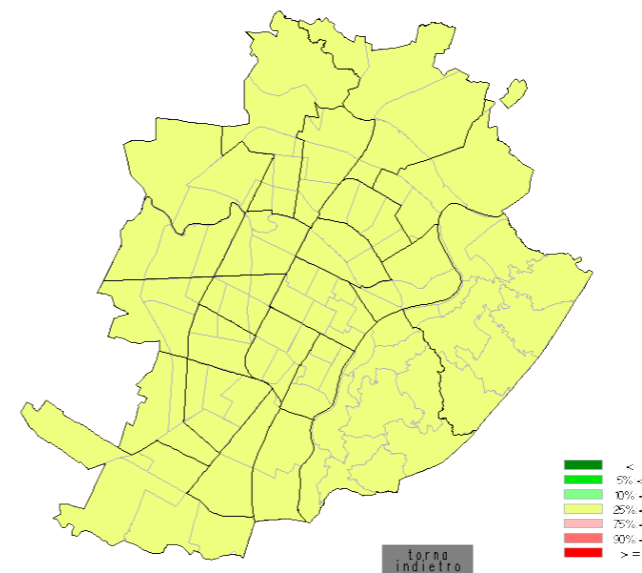

**MORTALITÀ PER TUMORE DEL RETTO E GIUNZIONE RETTO-SIGMA UOMINI  $\geq 65$  ANNI A TORINO 1972-2011, RR BAYESIANI PER ZONA STATISTICA PER PERIODO**

Dalle analisi sono state escluse le zone di censimento in cui si trovano istituti per anziani, carceri e sono stati esclusi i soggetti che al momento del decesso si trovavano in un istituto.

1972-1981

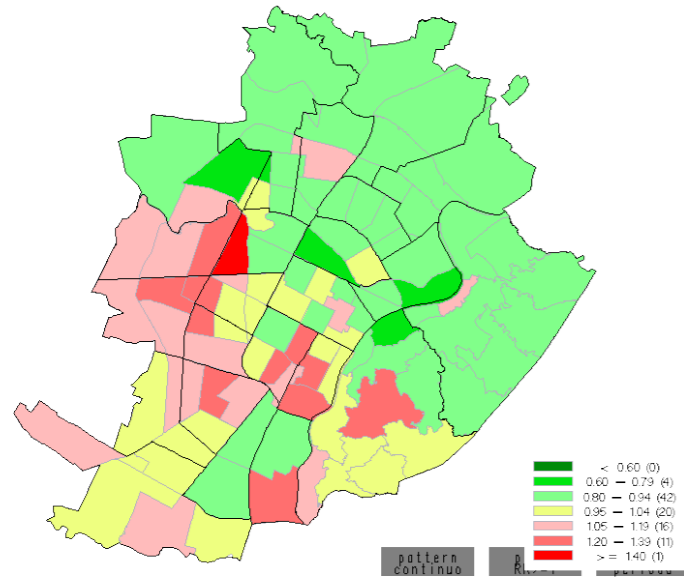

1982-1991

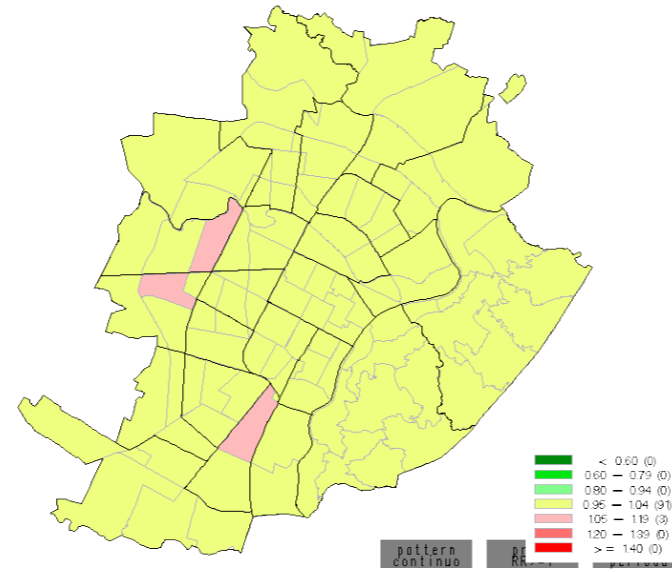

RR tra i periodi 2002-2011 e 1972-1981, (quantili di valori) trend generale tra i periodi: 0.54 (0.47; 0.63)

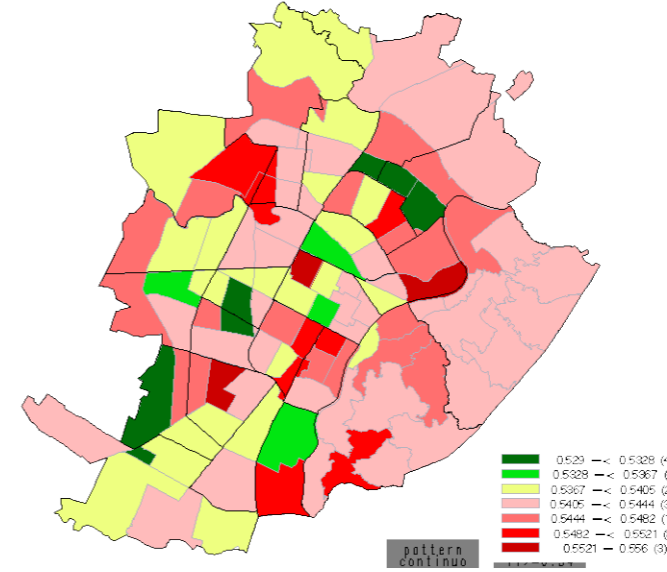

1992-2001

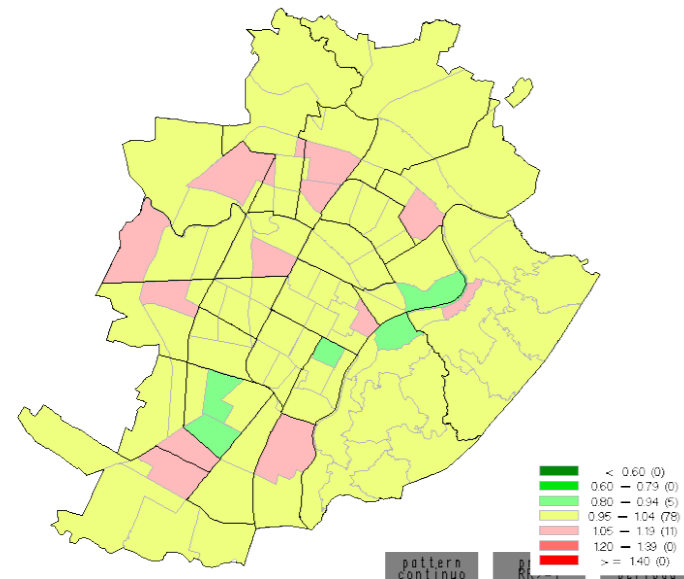

2002-2011

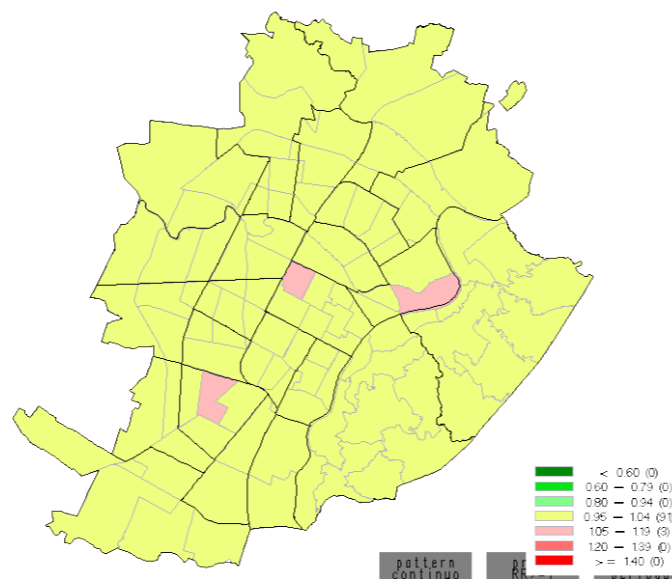

Prob. Trend Temporale ≥ 0.54

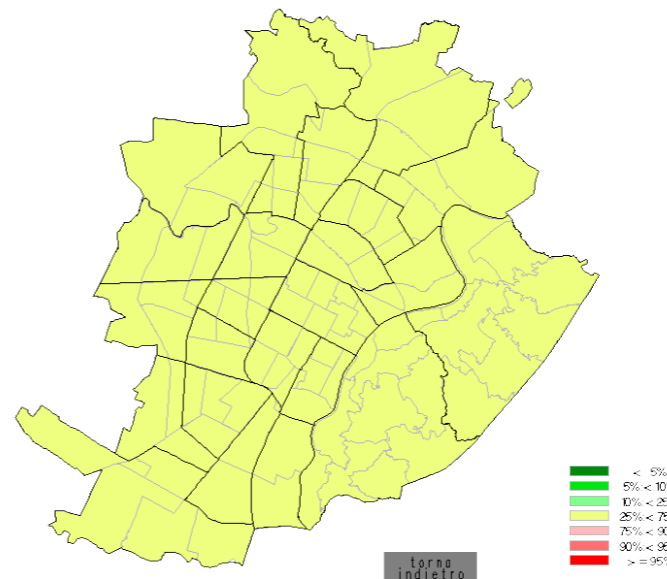

### MORTALITÀ PER TUMORE DEL RETTO E GIUNZIONE RETTO-SIGMA DONNE ≥ 65 ANNI A TORINO 1972-2011, RR BAYESIANI PER ZONA STATISTICA PER PERIODO

Dalle analisi sono state escluse le zone di censimento in cui si trovano istituti per anziani, carceri e sono stati esclusi i soggetti che al momento del decesso si trovavano in un istituto.