

1972-1981

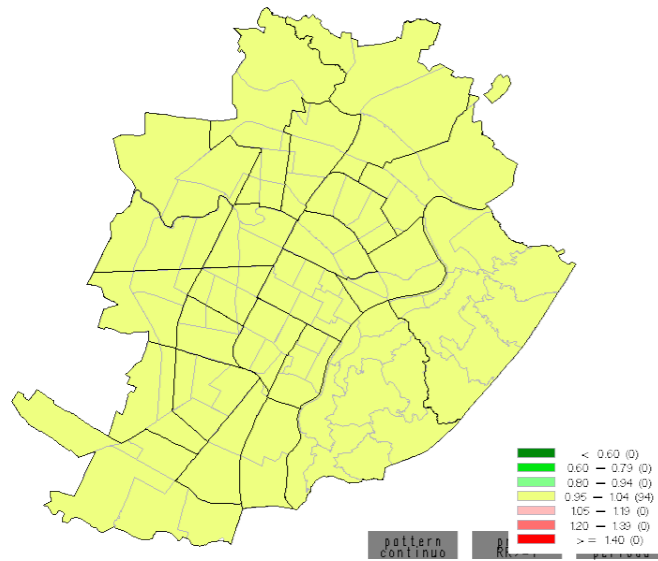

1982-1991

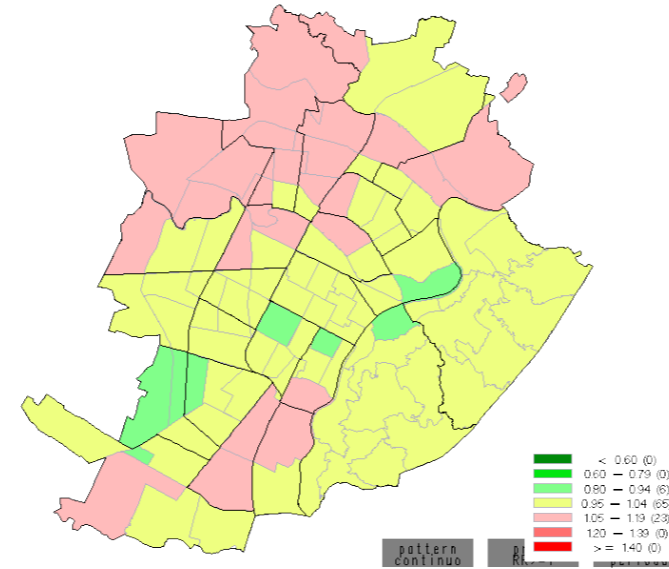

RR tra i periodi 2002-2011 e 1972-1981, (quantili di valori) trend generale tra i periodi: 1.78 (1.62; 2.04)

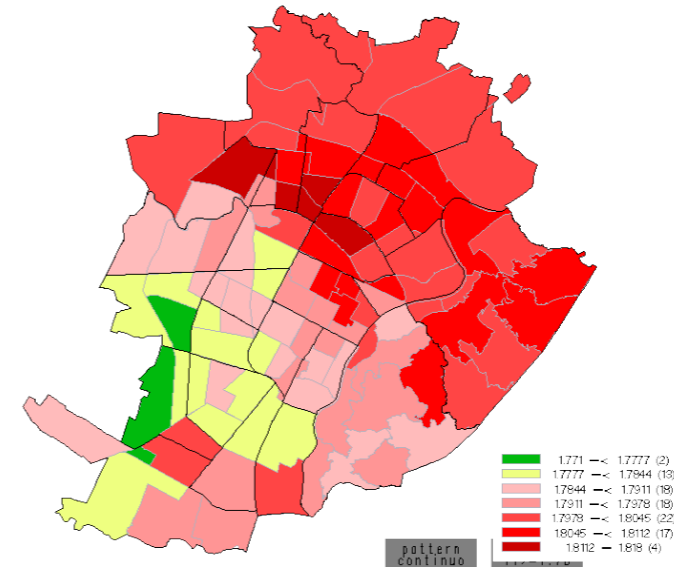

1992-2001

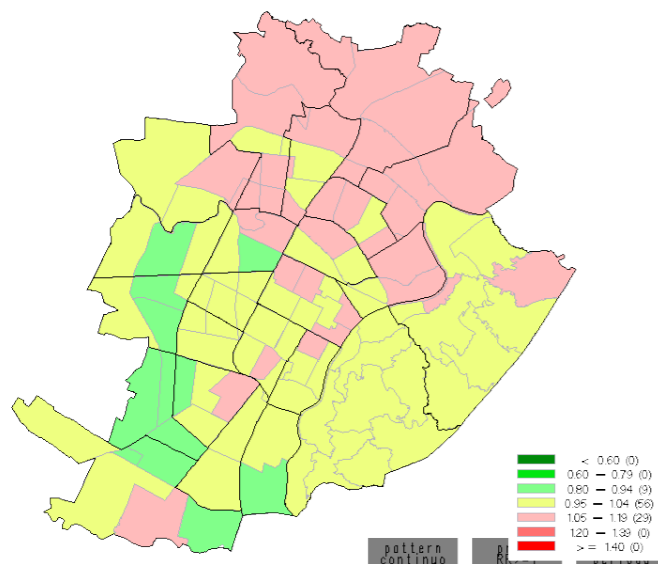

2002-2011

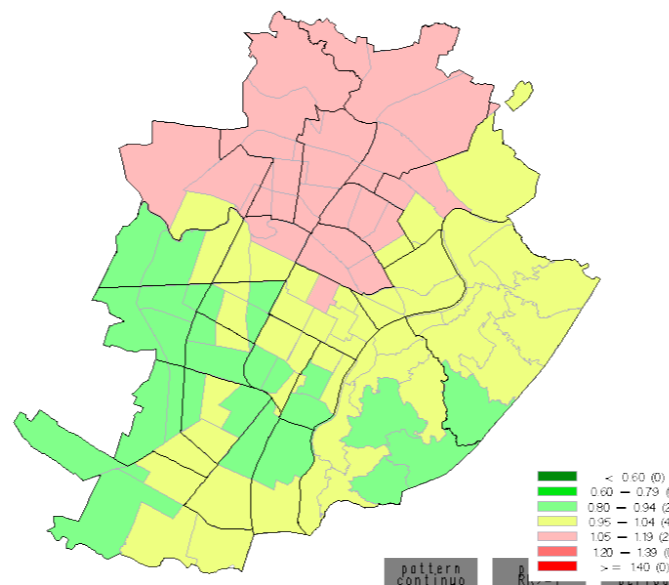

Prob. Trend Temporale ≥ 1.78

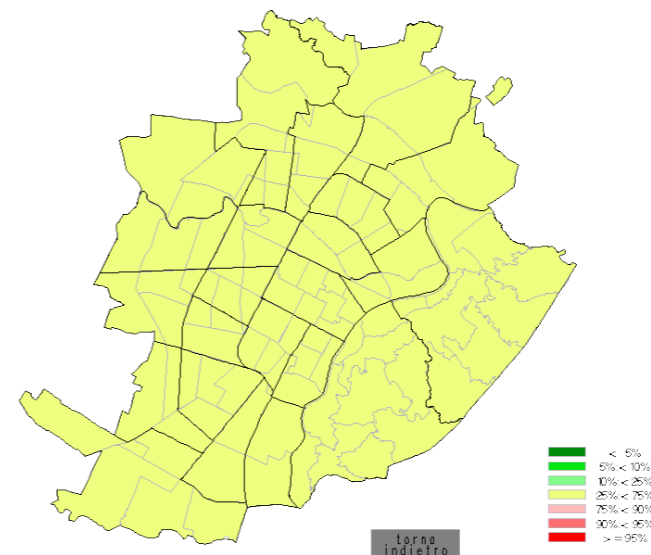

MORTALITÀ PER TUMORE DEL FEGATO E DEI DOTTI BILIARI INTRAEPATICI UOMINI 0-99 ANNI A TORINO 1972-2011, RR BAYESIANI PER ZONA STATISTICA PER PERIODO

Dalle analisi sono state escluse le zone di censimento in cui si trovano istituti per anziani, carceri e sono stati esclusi i soggetti che al momento del decesso si trovavano in un istituto.

1972-1981

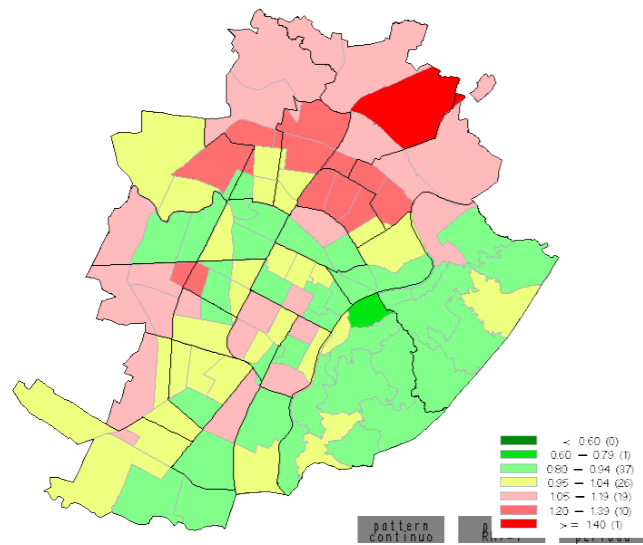

1982-1991

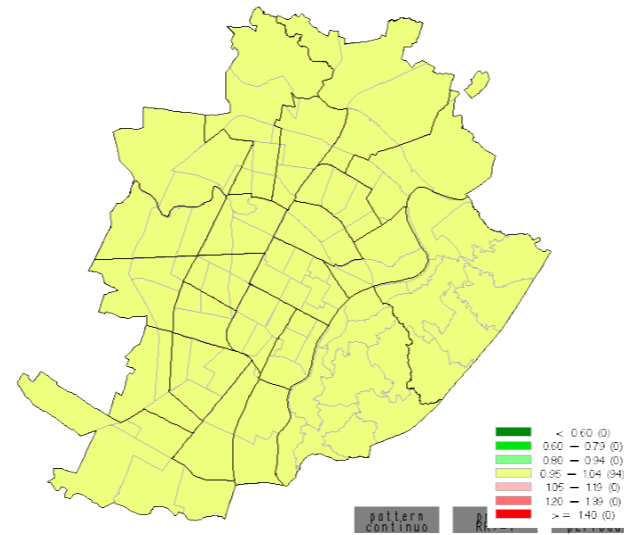

RR tra i periodi 2002-2011 e 1972-1981, (quantili di valori) trend generale tra i periodi: 1.23 (1.07; 1.41)

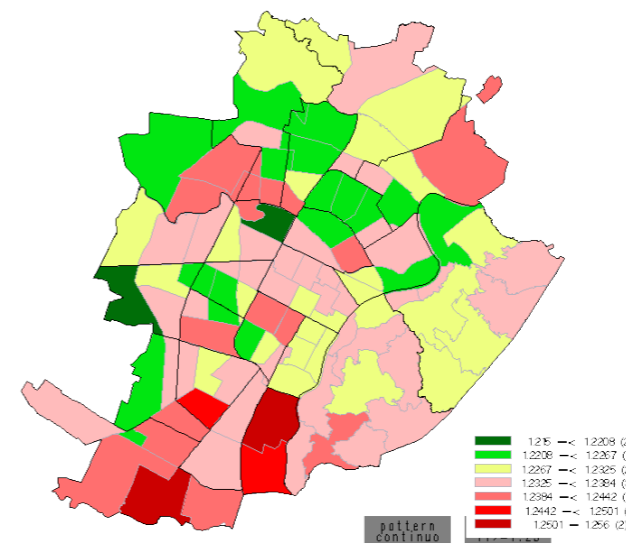

1992-2001

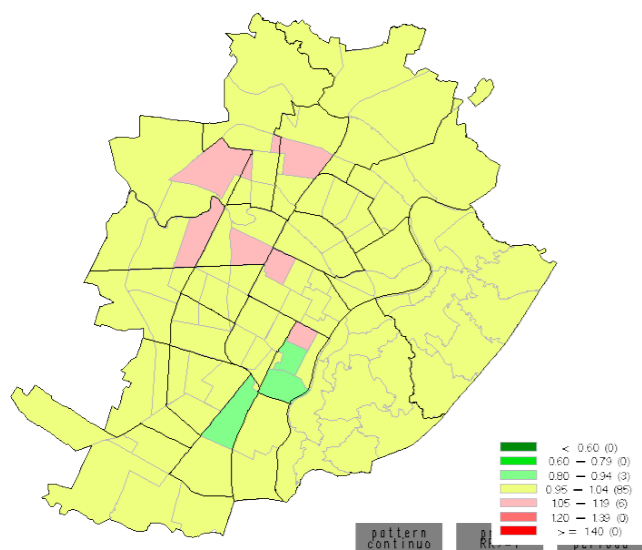

2002-2011

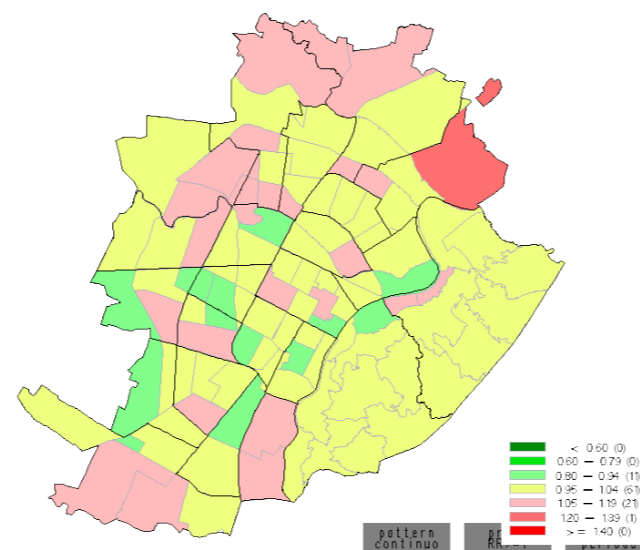

Prob. Trend Temporale ≥ 1.23

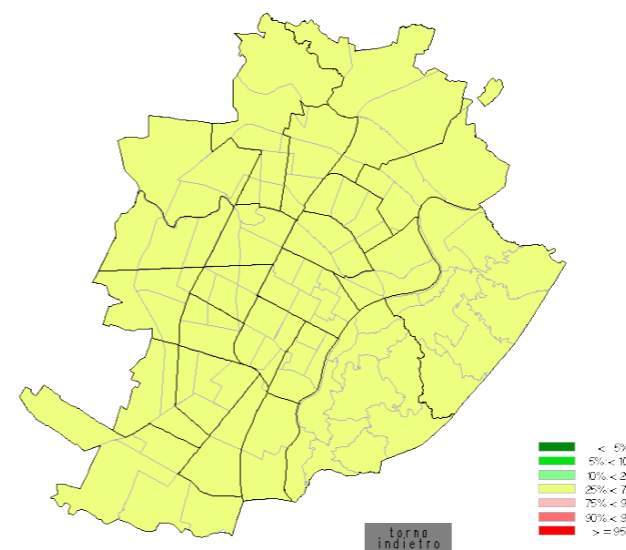

MORTALITÀ PER TUMORE DEL FEGATO E DEI DOTTI BILIARI INTRAEPATICI DONNE 0-99 ANNI A TORINO 1972-2011, RR BAYESIANI PER ZONA STATISTICA PER PERIODO

Dalle analisi sono state escluse le zone di censimento in cui si trovano istituti per anziani, carceri e sono stati esclusi i soggetti che al momento del decesso si trovavano in un istituto.

1972-1981

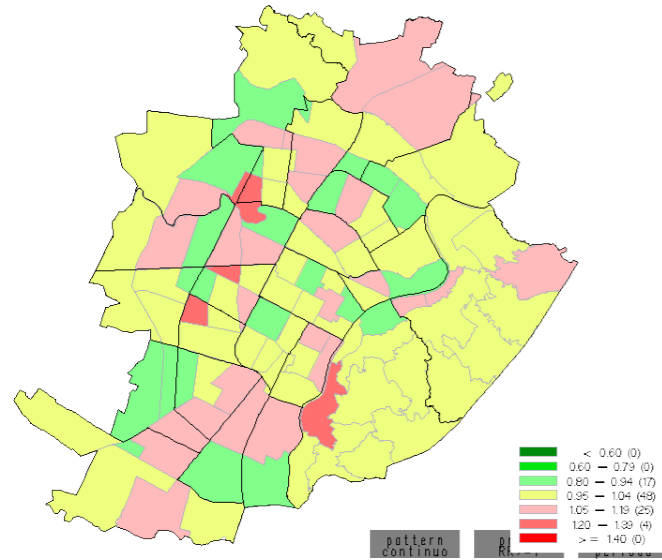

1982-1991

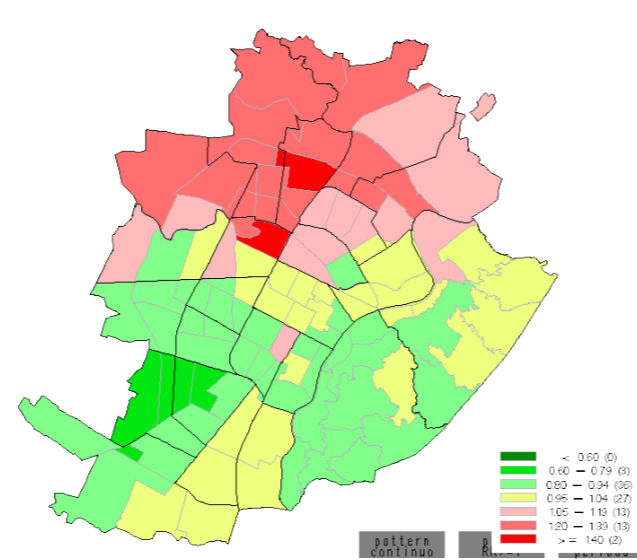

RR tra i periodi 2002-2011 e 1972-1981, (quantili di valori) trend generale tra i periodi: 1.57 (1.27; 1.97)

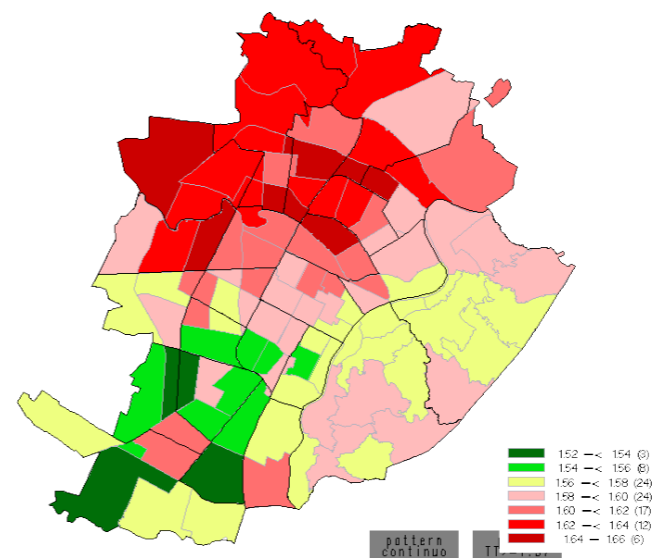

MORTALITÀ PER TUMORE DEL FEGATO E DEI DOTTI BILIARI INTRAEPATICI UOMINI 0-64 ANNI A TORINO 1972-2011, RR BAYESIANI PER ZONA STATISTICA PER PERIODO

1992-2001

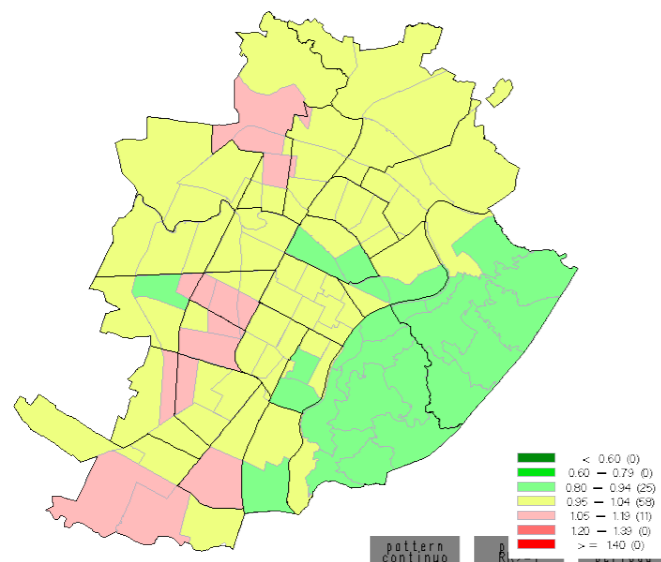

2002-2011

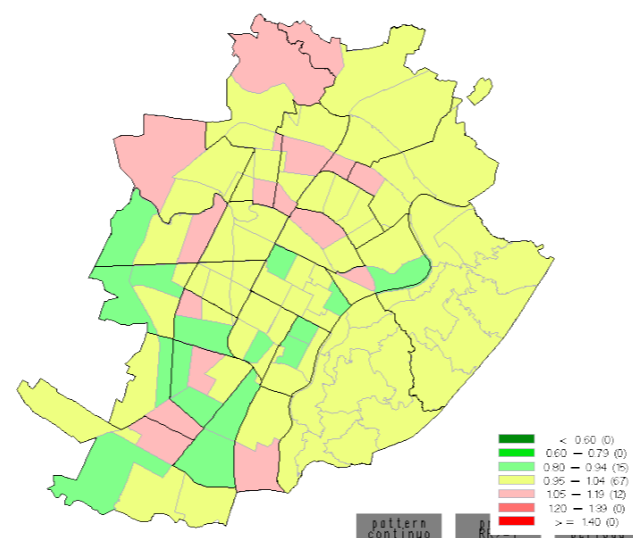

Prob. Trend Temporale ≥ 1.57

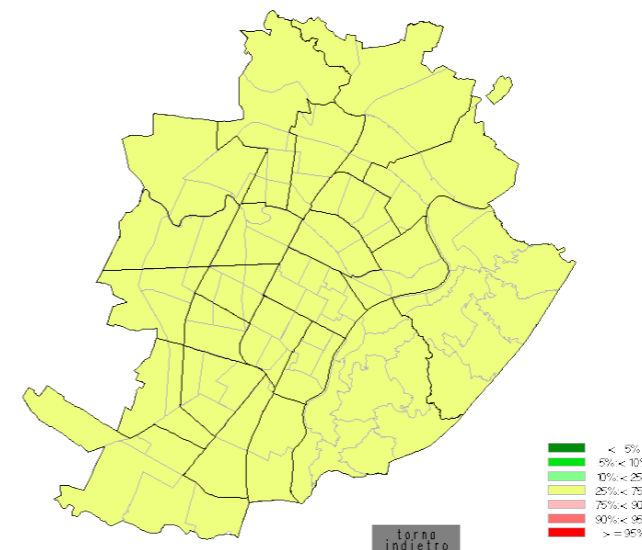

Dalle analisi sono state escluse le zone di censimento in cui si trovano istituti per anziani, carceri e sono stati esclusi i soggetti che al momento del decesso si trovavano in un istituto.

1972-1981

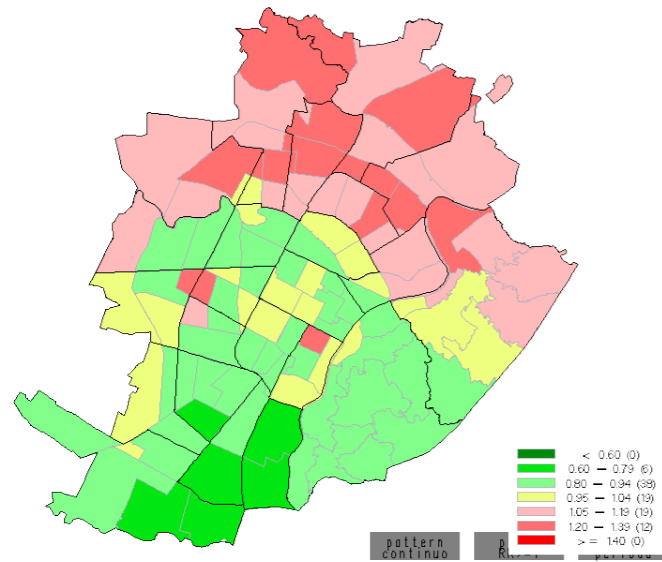

1982-1991

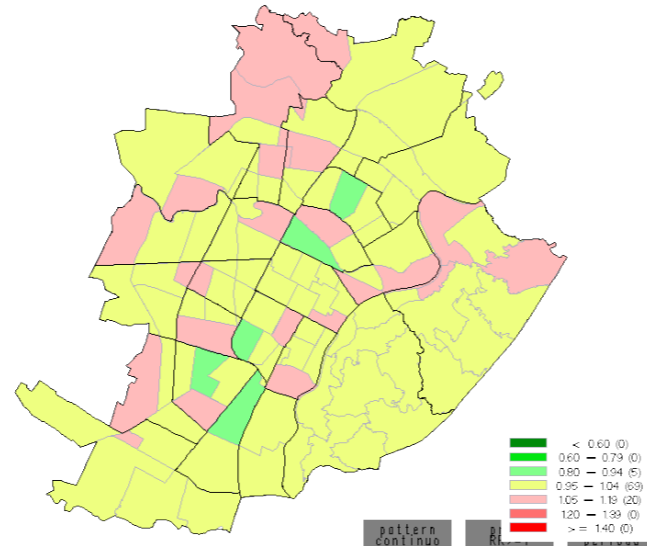

RR tra i periodi 2002-2011 e 1972-1981, (quantili di valori) trend generale tra i periodi: 0.67 (0.48; 0.93)

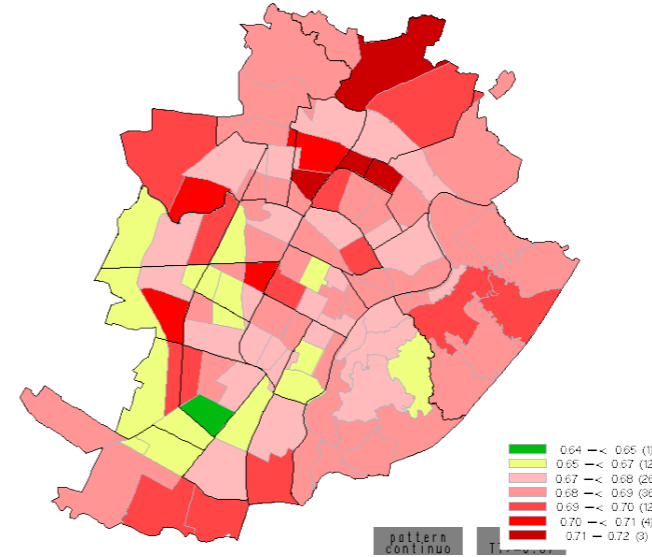

1992-2001

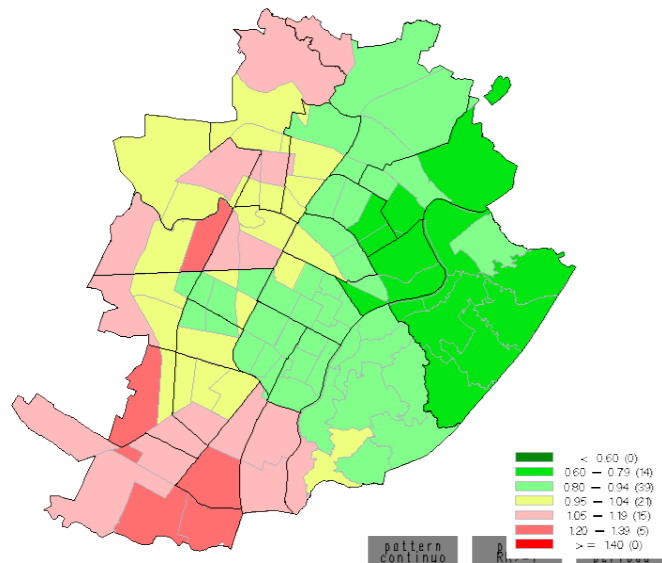

2002-2011

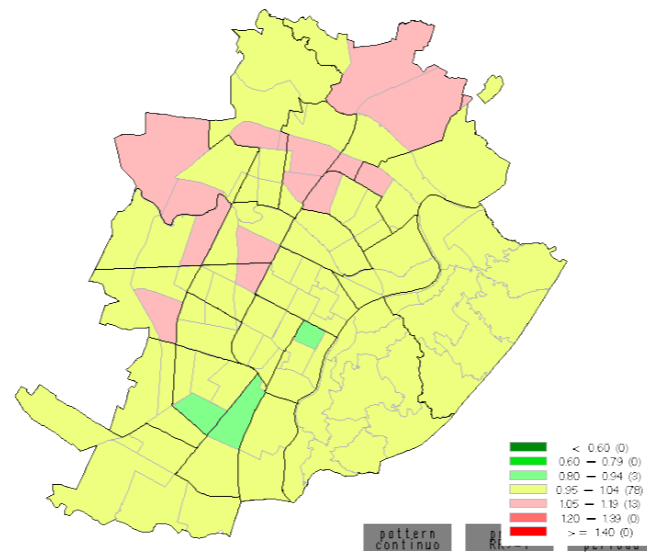

Prob. Trend Temporale ≥ 0.67

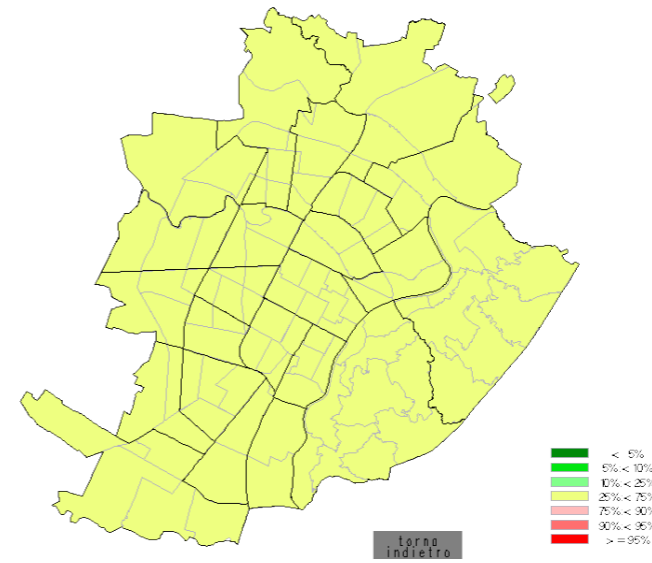

MORTALITÀ PER TUMORE DEL FEGATO E DEI DOTTI BILIARI INTRAEPATICI DONNE 0-64 ANNI A TORINO 1972-2011, RR BAYESIANI PER ZONA STATISTICA PER PERIODO

Dalle analisi sono state escluse le zone di censimento in cui si trovano istituti per anziani, carceri e sono stati esclusi i soggetti che al momento del decesso si trovavano in un istituto.

1972-1981

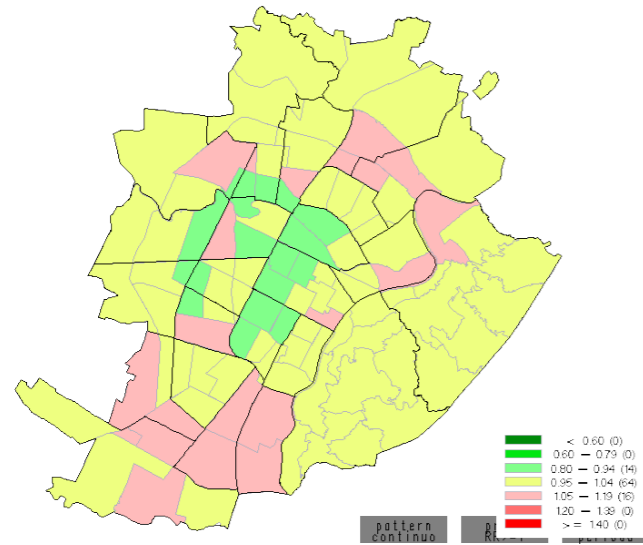

1982-1991

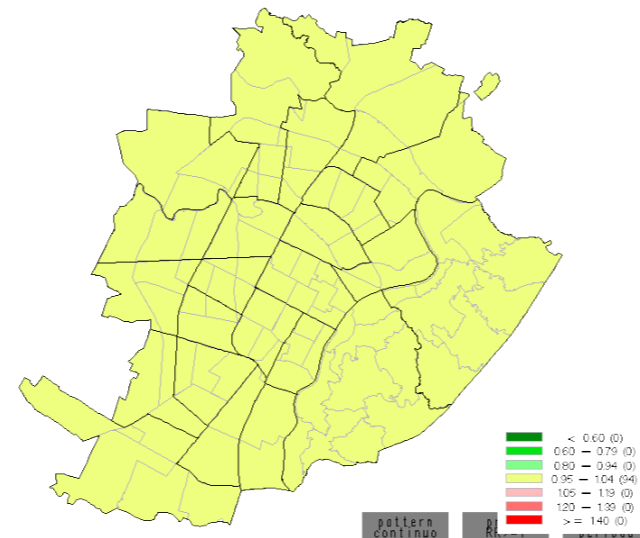

RR tra i periodi 2002-2011 e 1972-1981, (quantili di valori) trend generale tra i periodi: 1.93 (1.71; 2.3)

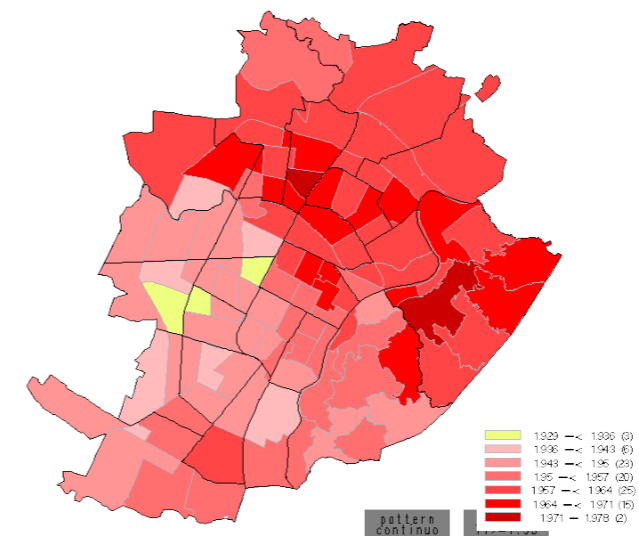

1992-2001

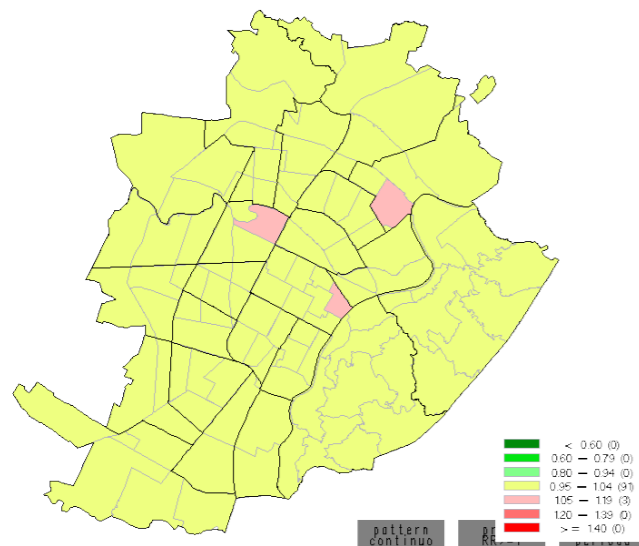

2002-2011

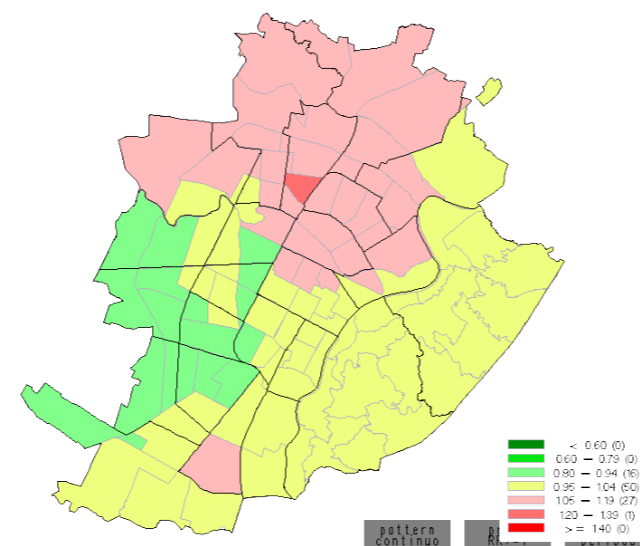

Prob. Trend Temporale ≥ 1.93

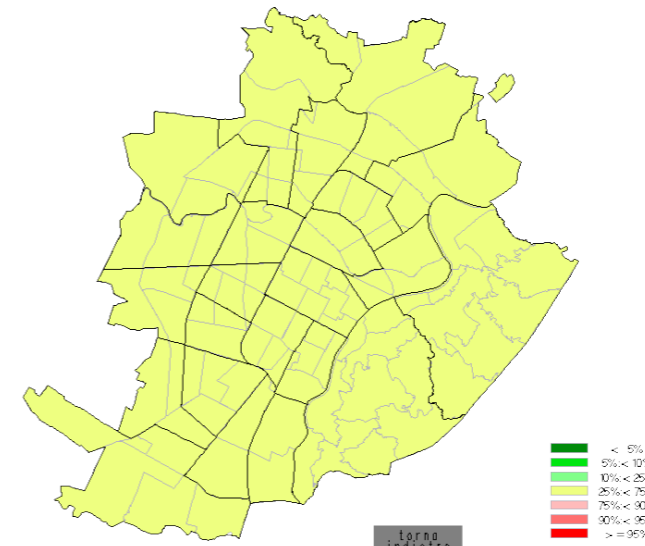

MORTALITÀ PER TUMORE DEL FEGATO E DEI DOTTI BILIARI INTRAEPATICI UOMINI ≥ 65 ANNI A TORINO 1972-2011, RR BAYESIANI PER ZONA STATISTICA PER PERIODO

Dalle analisi sono state escluse le zone di censimento in cui si trovano istituti per anziani, carceri e sono stati esclusi i soggetti che al momento del decesso si trovavano in un istituto.

1972-1981

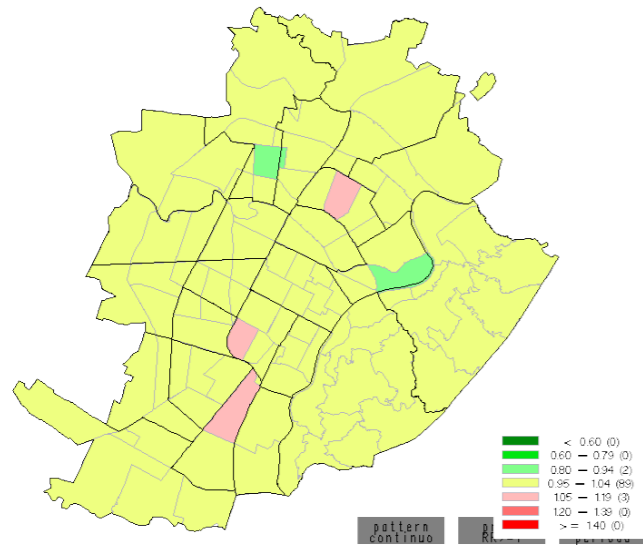

1982-1991

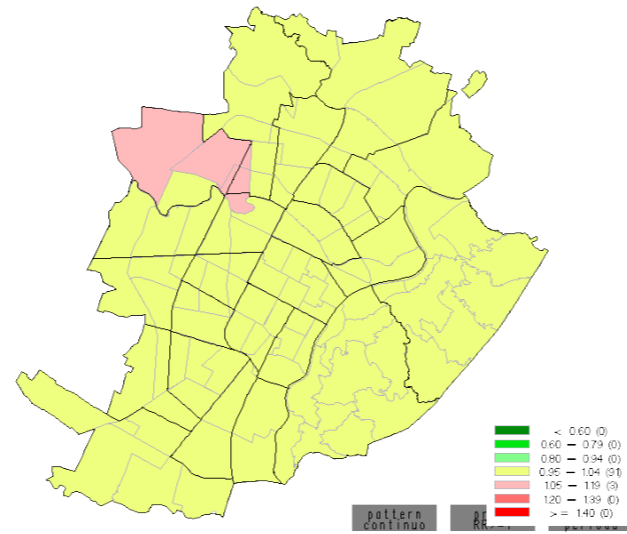

RR tra i periodi 2002-2011 e 1972-1981, (quantili di valori) trend generale tra i periodi: 1.47 (1.19; 1.75)

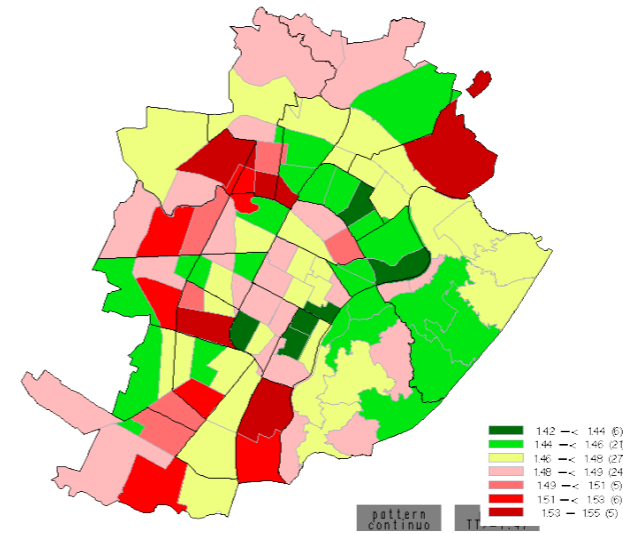

MORTALITÀ PER TUMORE DEL FEGATO E DEI DOTTI BILIARI INTRAEPATICI DONNE ≥ 65 ANNI A TORINO 1972-2011, RR BAYESIANI PER ZONA STATISTICA PER PERIODO

1992-2001

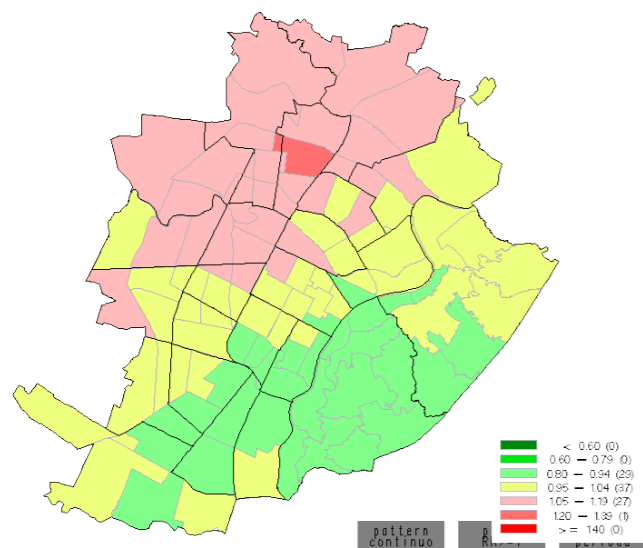

2002-2011

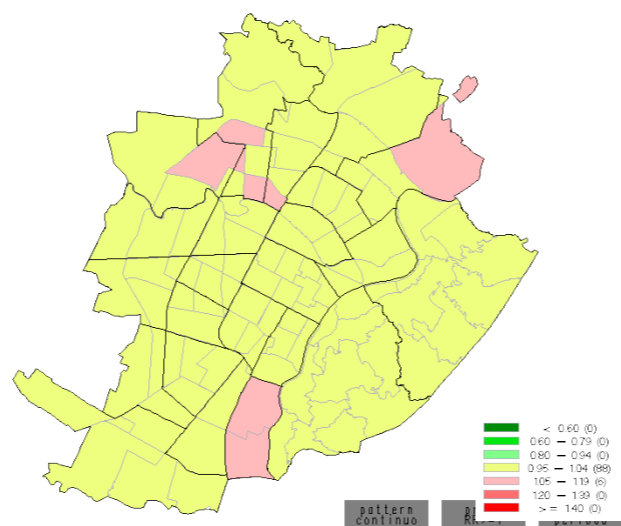

Prob. Trend Temporale ≥ 1.47

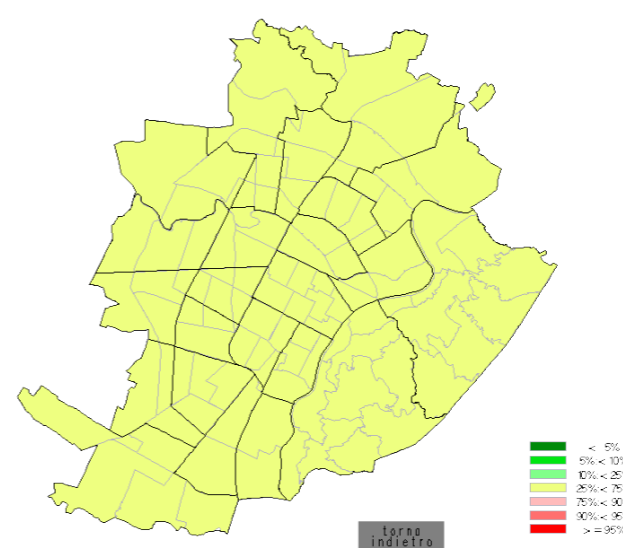

Dalle analisi sono state escluse le zone di censimento in cui si trovano istituti per anziani, carceri e sono stati esclusi i soggetti che al momento del decesso si trovavano in un istituto.