

1972-1981

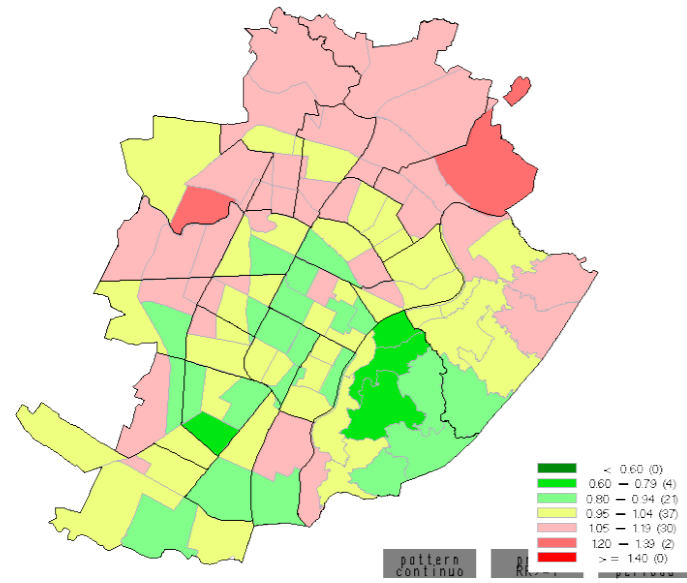

1982-1991

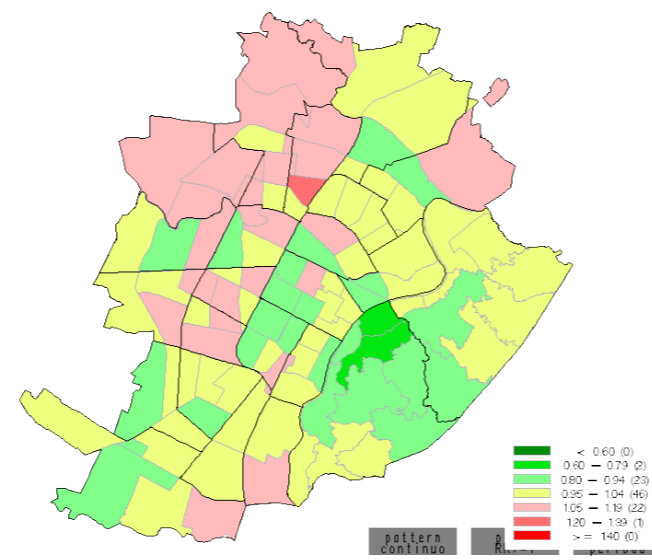

RR tra i periodi 2002-2011 e 1972-1981, (quantili di valori) *trend* generale tra i periodi: 0.39 (0.38; 0.4)

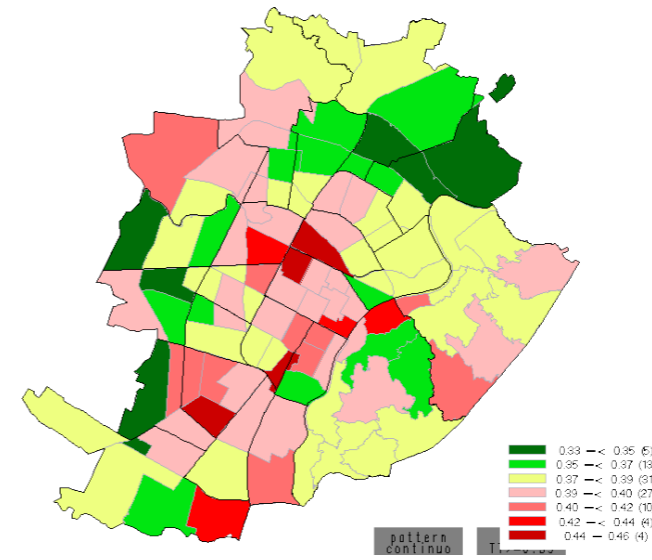

1992-2001

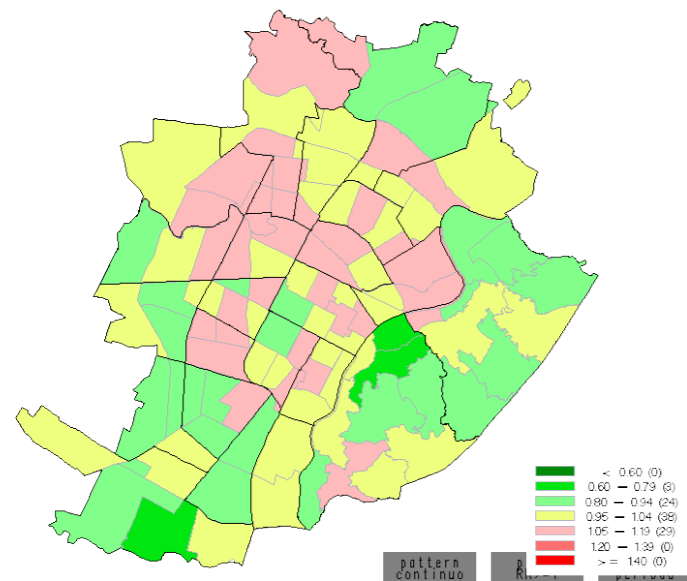

2002-2011

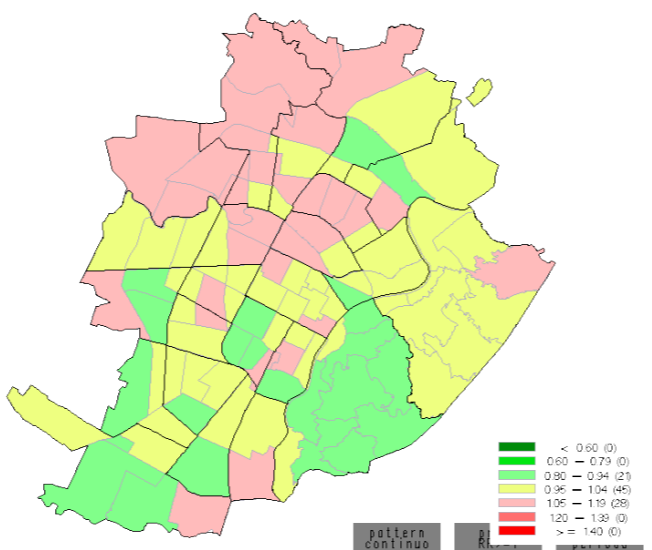

Prob. *Trend* Temporale ≥ 0.39

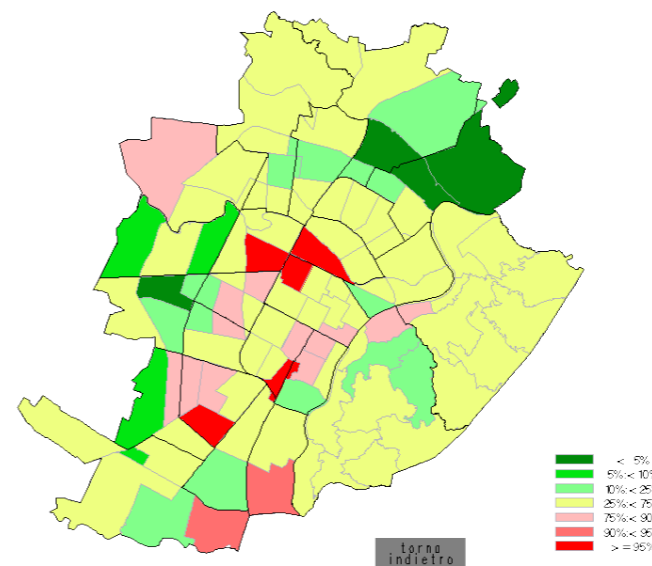

MORTALITÀ PER MALATTIE DELL'APPARATO CIRCOLATORIO UOMINI 0-99 ANNI A TORINO 1972-2011, RR BAYESIANI PER ZONA STATISTICA PER PERIODO

Dalle analisi sono state escluse le zone di censimento in cui si trovano istituti per anziani, carceri e sono stati esclusi i soggetti che al momento del decesso si trovavano in un istituto.

1972-1981

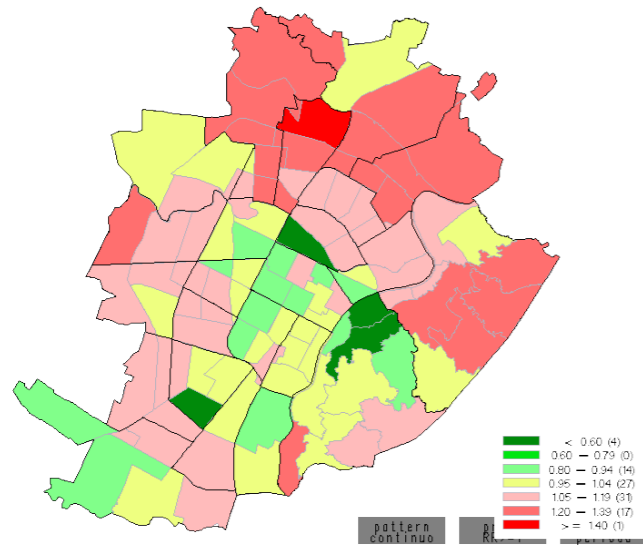

1982-1991

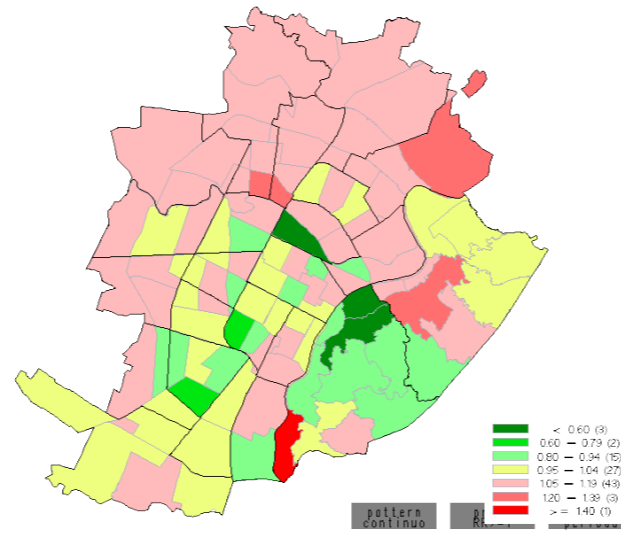

RR tra i periodi 2002-2011 e 1972-1981, (quantili di valori) trend generale tra i periodi: 0.45 (0.44; 0.47)

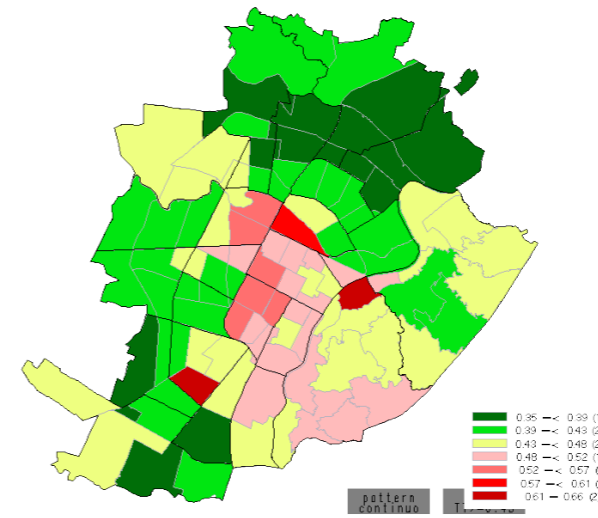

1992-2001

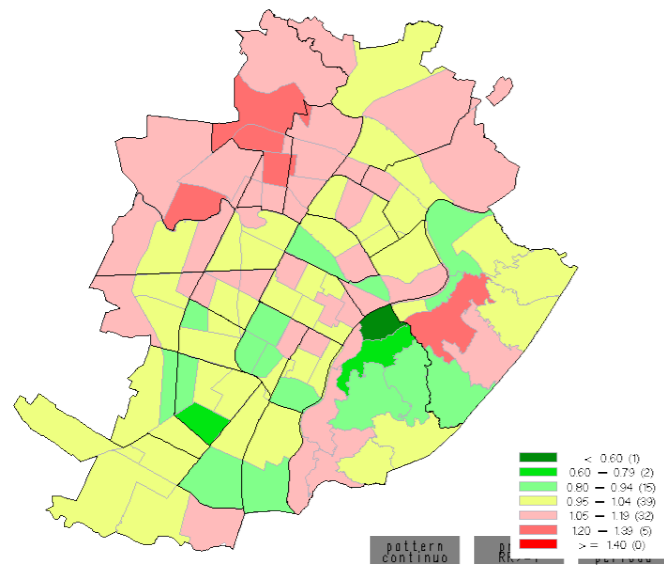

2002-2011

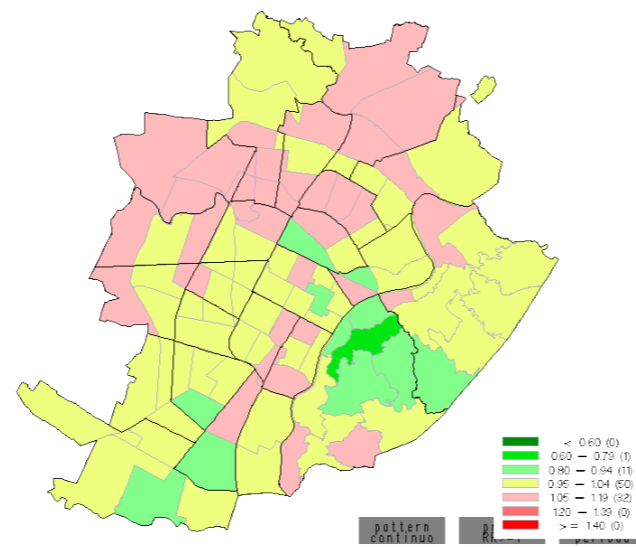

Prob. Trend Temporale ≥ 0.45

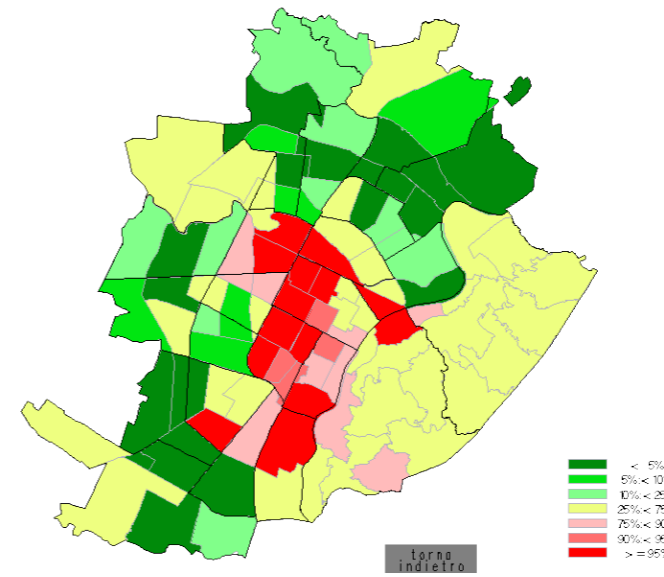

MORTALITÀ PER MALATTIE DELL'APPARATO CIRCOLATORIO DONNE 0-99 ANNI A TORINO 1972-2011, RR BAYESIANI PER ZONA STATISTICA PER PERIODO

Dalle analisi sono state escluse le zone di censimento in cui si trovano istituti per anziani, carceri e sono stati esclusi i soggetti che al momento del decesso si trovavano in un istituto.

1972-1981

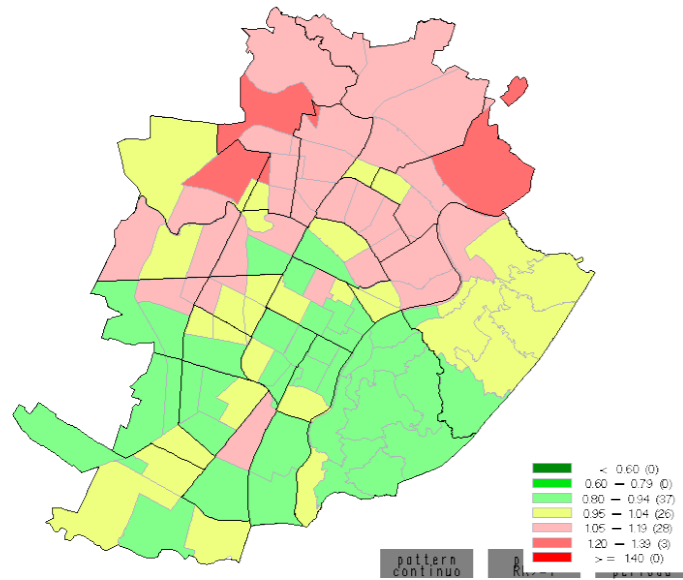

1982-1991

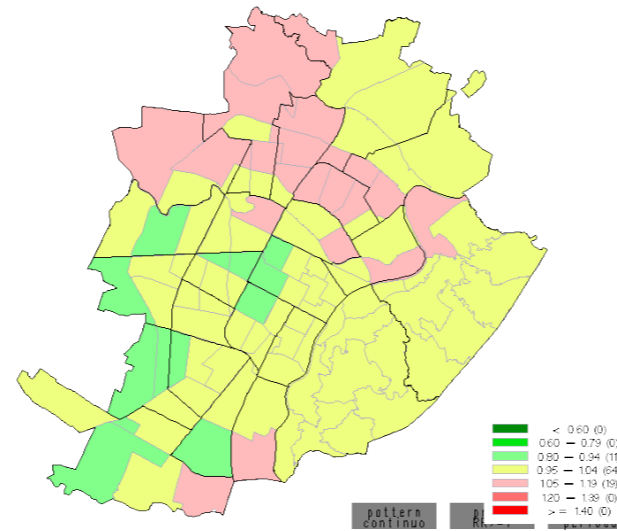

RR tra i periodi 2002-2011 e 1972-1981, (quantili di valori) trend generale tra i periodi: 0.33 (0.31; 0.35)

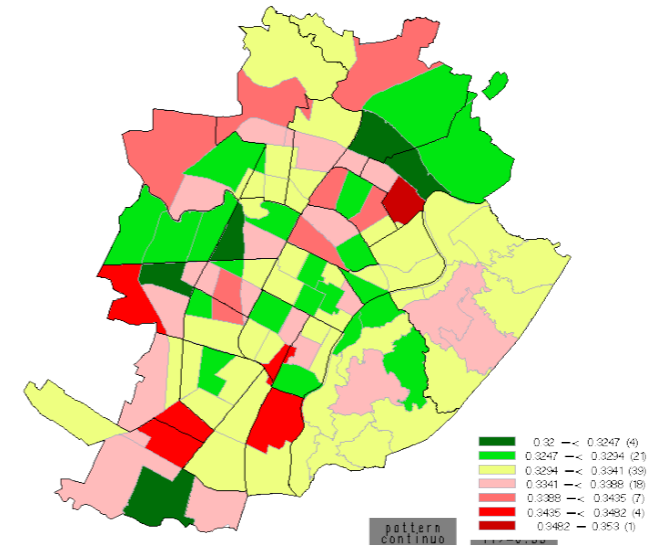

1992-2001

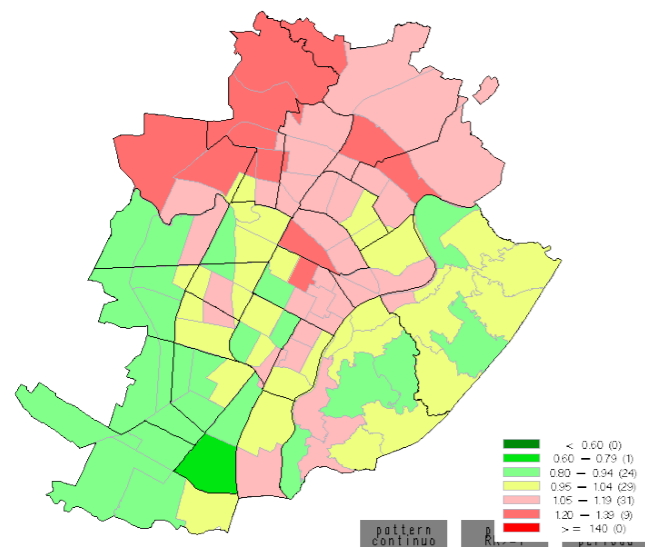

2002-2011

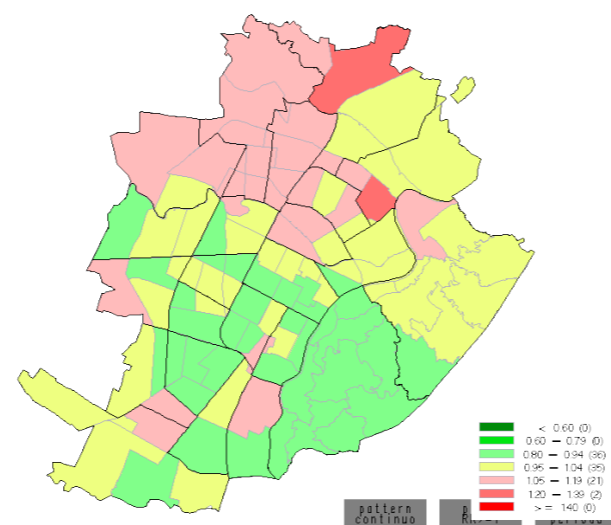

Prob. Trend Temporale ≥ 0.33

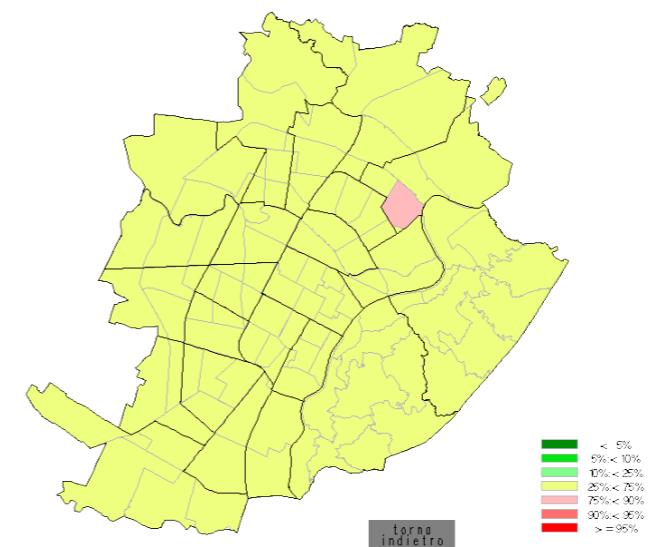

MORTALITÀ PER MALATTIE DELL'APPARATO CIRCOLATORIO UOMINI 0-64 ANNI A TORINO 1972-2011, RR BAYESIANI PER ZONA STATISTICA PER PERIODO

Dalle analisi sono state escluse le zone di censimento in cui si trovano istituti per anziani, carceri e sono stati esclusi i soggetti che al momento del decesso si trovavano in un istituto.

1972-1981

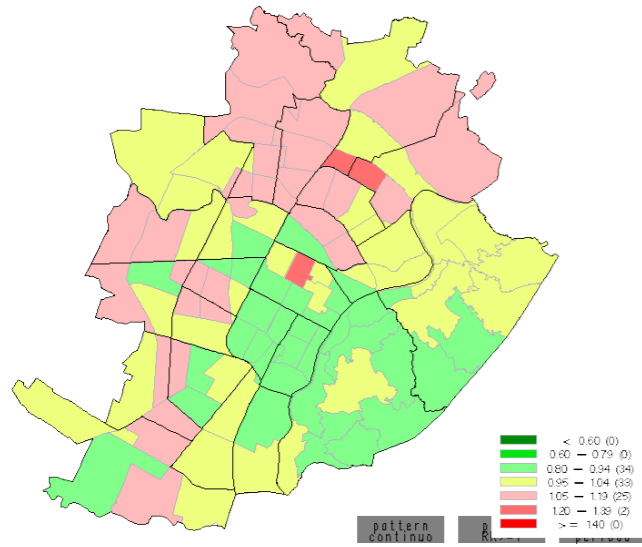

1982-1991

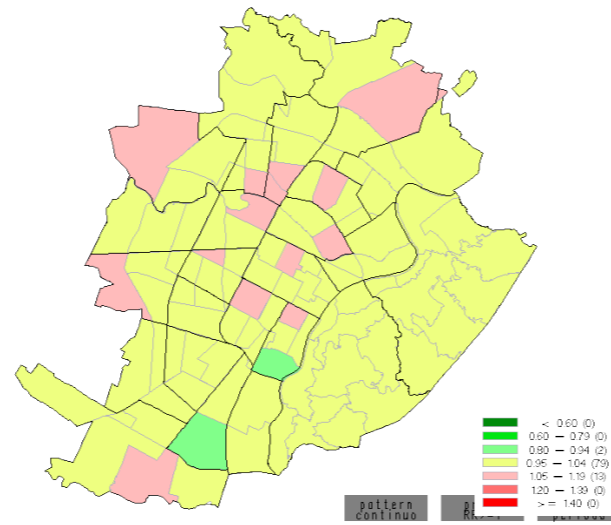

RR tra i periodi 2002-2011 e 1972-1981, (quantili di valori) trend generale tra i periodi: 0.27 (0.25; 0.3)

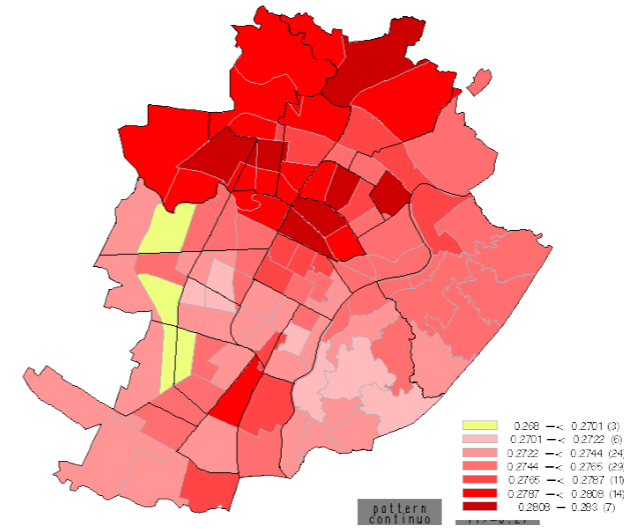

1992-2001

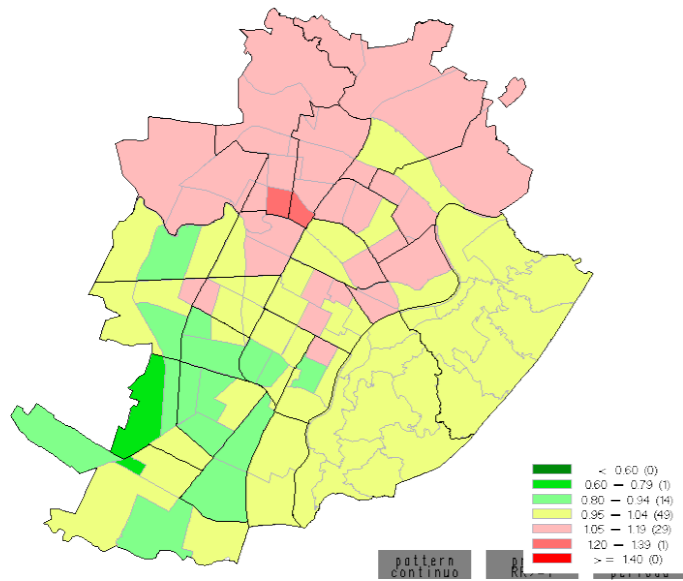

2002-2011

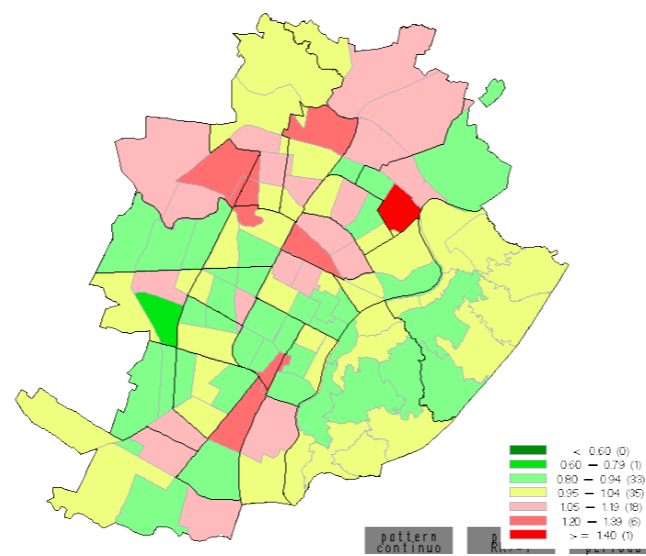

Prob. Trend Temporale ≥ 0.27

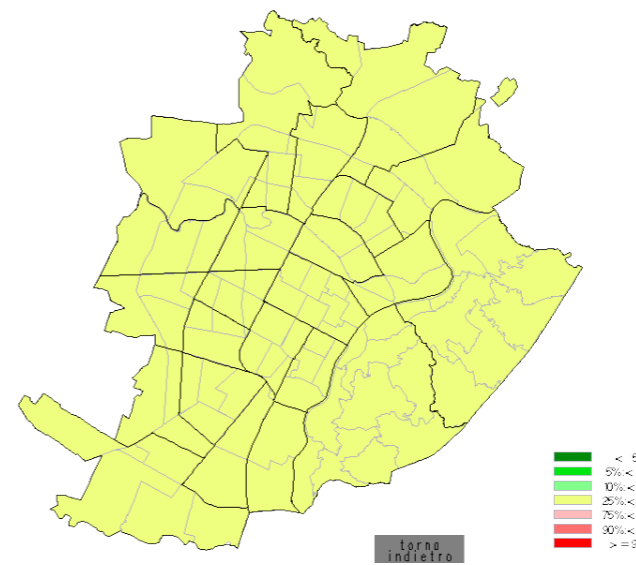

MORTALITÀ PER MALATTIE DELL'APPARATO CIRCOLATORIO DONNE 0-64 ANNI A TORINO 1972-2011, RR BAYESIANI PER ZONA STATISTICA PER PERIODO

Dalle analisi sono state escluse le zone di censimento in cui si trovano istituti per anziani, carceri e sono stati esclusi i soggetti che al momento del decesso si trovavano in un istituto.

1972-1981

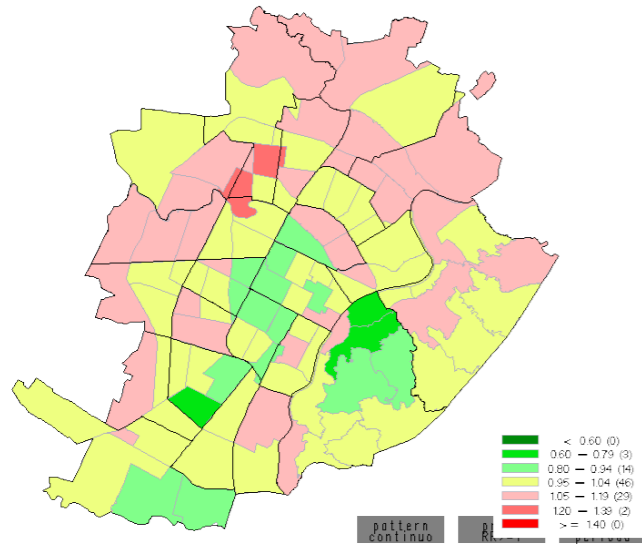

1982-1991

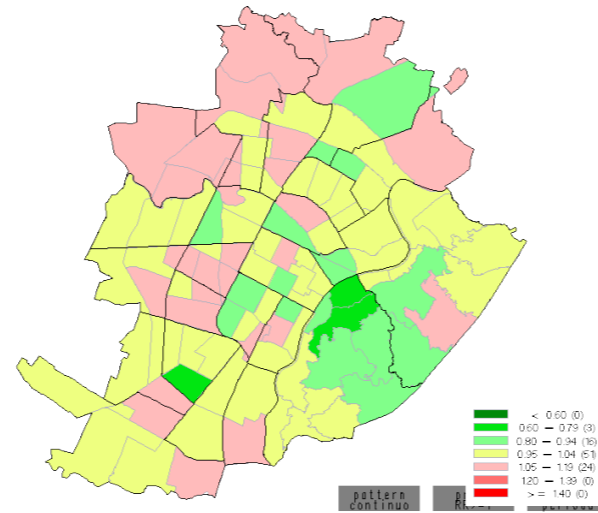

RR tra i periodi 2002-2011 e 1972-1981, (quantili di valori) trend generale tra i periodi: 0.4 (0.39; 0.41)

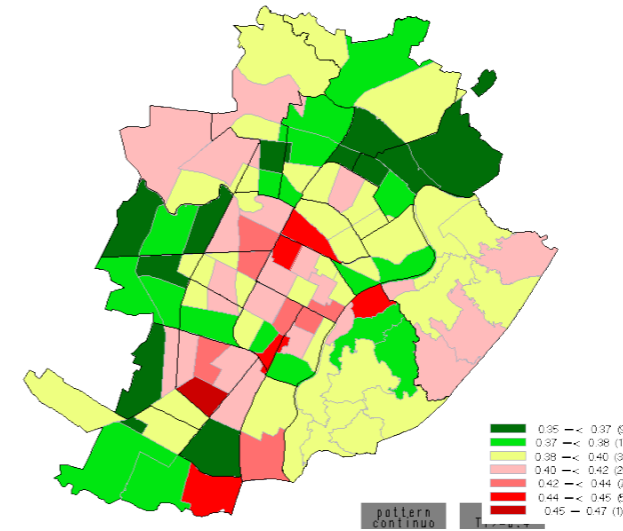

1992-2001

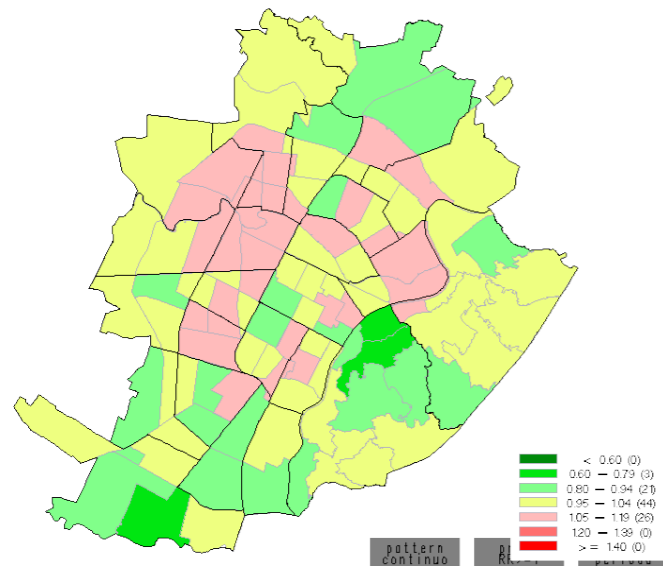

2002-2011

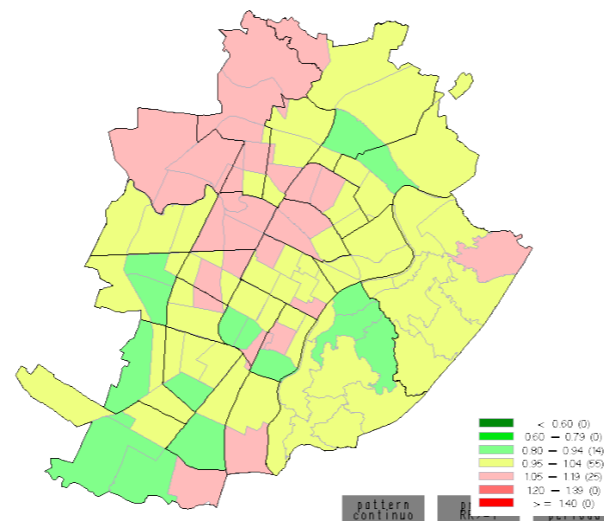

Prob. Trend Temporale ≥ 0.4

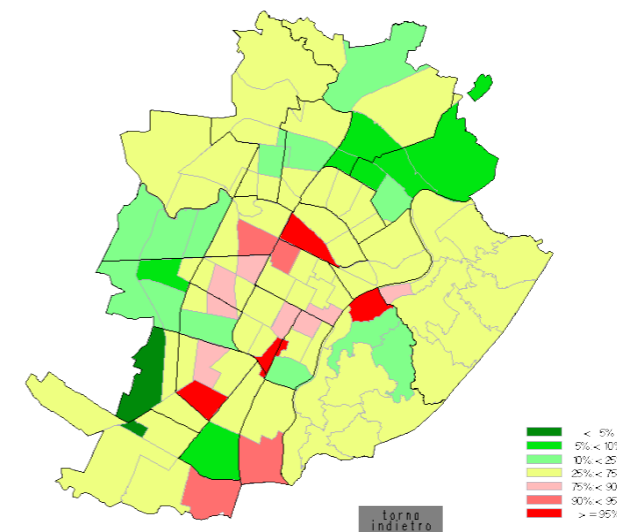

MORTALITÀ PER MALATTIE DELL'APPARATO CIRCOLATORIO UOMINI ≥ 65 ANNI A TORINO 1972-2011, RR BAYESIANI PER ZONA STATISTICA PER PERIODO

Dalle analisi sono state escluse le zone di censimento in cui si trovano istituti per anziani, carceri e sono stati esclusi i soggetti che al momento del decesso si trovavano in un istituto.

1972-1981

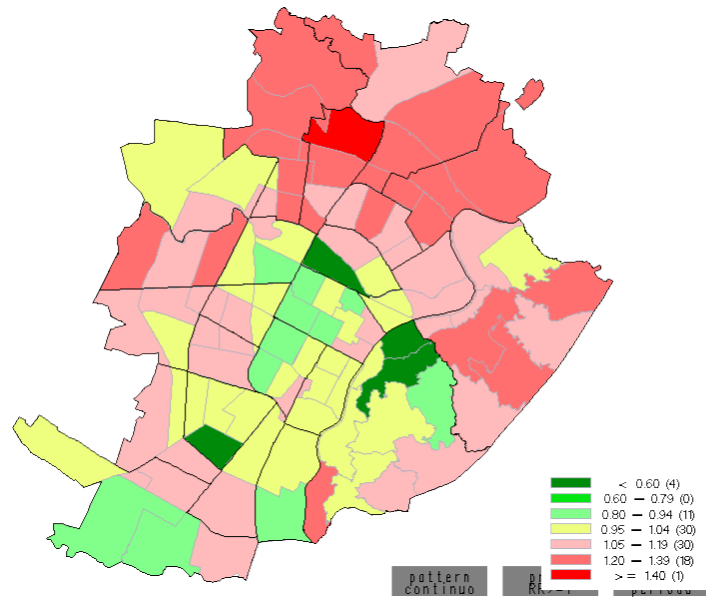

1982-1991

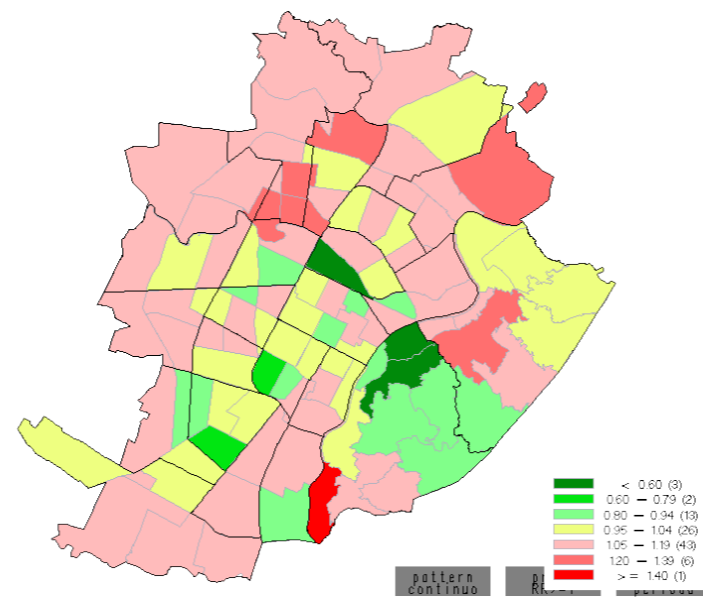

RR tra i periodi 2002-2011 e 1972-1981, (quantili di valori) trend generale tra i periodi: 0.46 (0.45; 0.49)

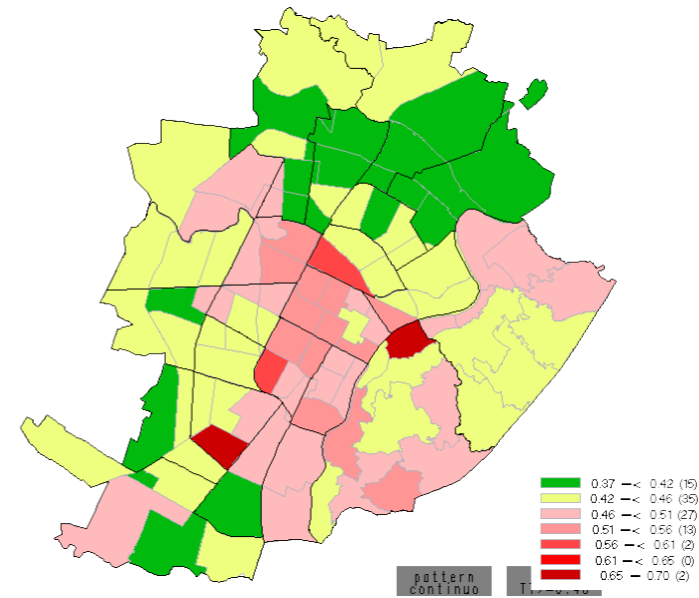

MORTALITÀ PER MALATTIE DELL'APPARATO CIRCOLATORIO DONNE ≥ 65 ANNI A TORINO 1972-2011, RR BAYESIANI PER ZONA STATISTICA PER PERIODO

1992-2001

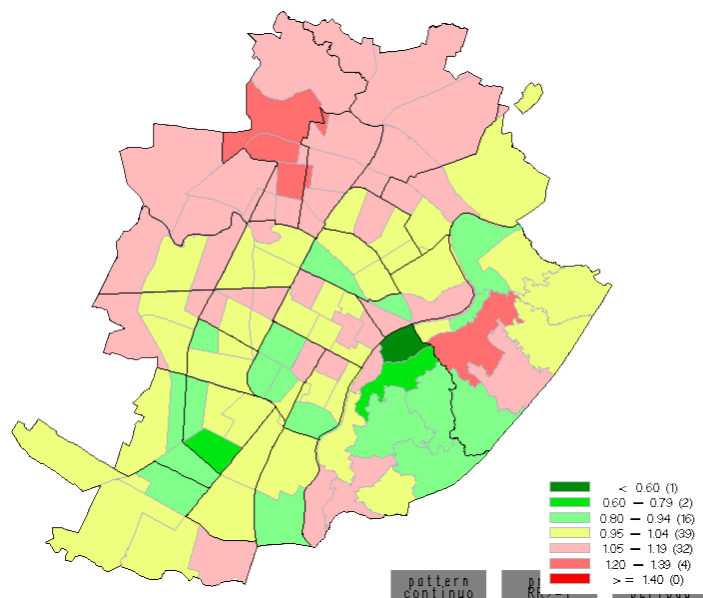

2002-2011

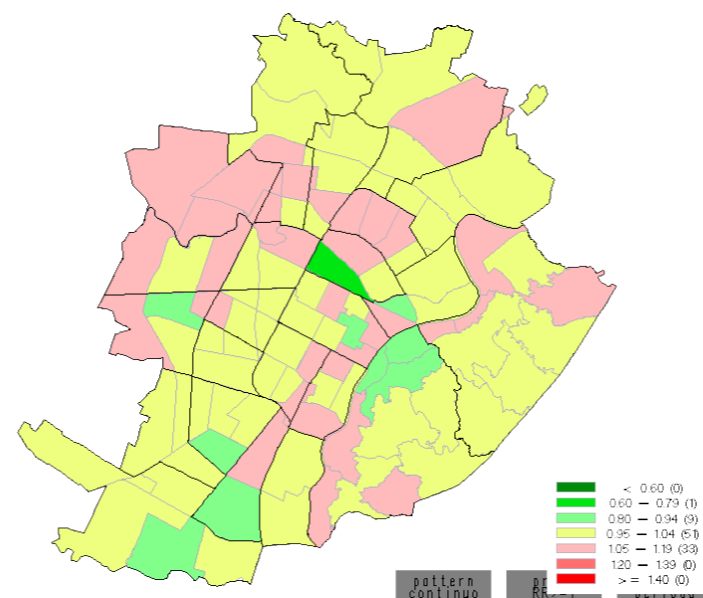

Prob. Trend Temporale ≥ 0.46

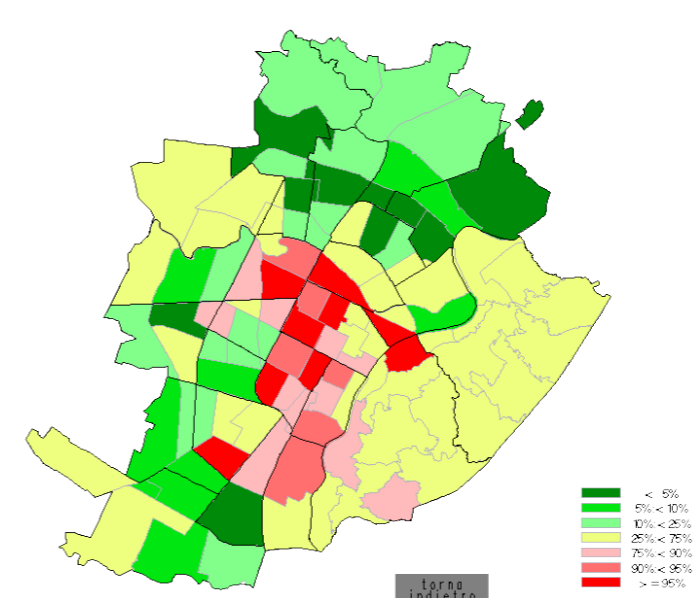

Dalle analisi sono state escluse le zone di censimento in cui si trovano istituti per anziani, carceri e sono stati esclusi i soggetti che al momento del decesso si trovavano in un istituto.